



ประกาศเทศบาลเมืองป่าตอง

เรื่อง ประกวดราคาจ้างก่อสร้างโครงการปรับปรุงห้องประชาสัมพันธ์และโถงต้อนรับประชาชน จำนวน ๑
โครงการ
ด้วยวิธีประกวดราคาอิเล็กทรอนิกส์ (e-bidding)

เทศบาลเมืองป่าตอง มีความประสงค์ จะประกวดราคาจ้างก่อสร้างโครงการปรับปรุงห้อง
ประชาสัมพันธ์และโถงต้อนรับประชาชน จำนวน ๑ โครงการ ด้วยวิธีประกวดราคาอิเล็กทรอนิกส์ (e-bidding) ราคา
กลางของงานจ้างก่อสร้าง ในการประกวดราคาครั้งนี้ เป็นเงินทั้งสิ้น ๑,๖๒๒,๓๔๙.๔๕ บาท (หนึ่งล้านหกแสนสอง
หมื่นสองพันสามร้อยสี่สิบเก้าบาทสี่สิบห้าสตางค์) จำนวน ๑ โครงการ

ผู้ยื่นข้อเสนอต้องยื่นข้อเสนอโดยแสดงหลักฐานถึงขีดความสามารถและความพร้อมที่มีอยู่ในวันยื่น
ข้อเสนอ โดยมีรายละเอียดดังนี้

๑. ผู้ยื่นข้อเสนอจะต้องมีคุณสมบัติให้เป็นไปตามเอกสารประกวดราคาอิเล็กทรอนิกส์กำหนด
๒. ผู้ยื่นข้อเสนอต้องเสนอราคาทางระบบจัดซื้อจัดจ้างภาครัฐด้วยอิเล็กทรอนิกส์ในวันที่ ๙ มีนาคม
๒๕๖๙ ระหว่างเวลา ๐๙.๐๐ น. ถึง ๑๒.๐๐ น. ซึ่งสามารถจัดเตรียมเอกสารข้อเสนอได้ตั้งแต่วันที่ประกาศจนถึงวัน
เสนอราคา
๓. ผู้สนใจสามารถดูรายละเอียดและดาวน์โหลดเอกสารประกวดราคาอิเล็กทรอนิกส์เลขที่
๓๐/๒๕๖๙ ลงวันที่ ๒๖ กุมภาพันธ์ พ.ศ. ๒๕๖๙ ผ่านทางระบบจัดซื้อจัดจ้างภาครัฐด้วยอิเล็กทรอนิกส์ ได้ตั้งแต
วันที่ประกาศจนถึงวันเสนอราคา ได้ที่เว็บไซต์ www.patongcity.go.th หรือ www.gprocurement.go.th ทั้งนี้ หาก
ต้องการทราบรายละเอียดเพิ่มเติมเกี่ยวกับแบบรูปและรายการละเอียด โปรดสอบถามมายัง เทศบาลเมืองป่าตอง
ผ่านทางไปรษณีย์อิเล็กทรอนิกส์ saraban-patongcity@lgo.mail.go.th หรือช่องทางตามที่กรมบัญชีกลางกำหนด
ภายในวันที่ ๔ มีนาคม ๒๕๖๙ ในเวลาราชการ โดยเทศบาลเมืองป่าตอง จะชี้แจงรายละเอียดดังกล่าวผ่านทางเว็บไซต์
www.patongcity.go.th และ www.gprocurement.go.th ในวันที่ ๔ มีนาคม ๒๕๖๙
๔. ผู้ยื่นข้อเสนอต้องชำระเงินค่าซื้อเอกสารประกวดราคาอิเล็กทรอนิกส์ในราคาชุดละ ๑,๐๐๐.๐๐
บาท (หนึ่งพันบาทถ้วน) ตั้งแต่วันที่ ๑๐ มีนาคม ๒๕๖๙ ถึงวันที่ ๑๖ มีนาคม ๒๕๖๙

ประกาศ ณ วันที่ ๒๖ กุมภาพันธ์ พ.ศ. ๒๕๖๙

(นางลลิตา มณีศรี)

นายกเทศมนตรีเมืองป่าตอง

โครงการปรับปรุงห้องประชาสัมพันธ์และโถงต้อนรับประชาชน



เทศบาลเมืองป่าตอง

โครงการปรับปรุงห้องประชาสัมพันธ์และโถงต้อนรับประชาชน

รายการประกอบแบบ

โครงการ โครงการปรับปรุงห้องประชาสัมพันธ์และโถงต้อนรับประชาชน

เจ้าของ เทศบาลเมืองป่าตอง

วัตถุประสงค์

- เพื่อปรับปรุงพื้นที่ห้องส่วนหน้าห้องประชาสัมพันธ์ให้เป็นห้องโถงต้อนรับเพิ่มความสวยงาม มีความทันสมัย เสริมสร้างภาพลักษณ์ที่ดีให้องค์กร
- เพื่ออำนวยความสะดวกให้กับประชาชนและนักท่องเที่ยวที่มาติดต่อราชการ

ลักษณะงาน

- ปรับปรุงห้องประชาสัมพันธ์และโถงต้อนรับประชาชน พร้อมตกแต่งภายใน ขนาดพื้นที่ไม่น้อยกว่า 62 ตารางเมตร

งานทั่วไป

1. ระดับ + 0.00 คือระดับพื้นภายในเดิมหรือจะกำหนดให้ก่อนดำเนินการก่อสร้าง โดยผู้ควบคุมงานและ / หรือผู้ออกแบบ
2. ระยะเวลา ให้ถือตามที่กำหนดไว้ในแบบแปลน
3. ระดับที่กำหนดไว้ในแบบแปลน เป็นระดับที่ตกแต่งด้วยวัสดุปูพื้นแล้ว

งานทาสี

- สีที่ใช้ ให้ใช้สีอคริลิคชนิด 100 % ผลิตภัณฑ์ของ เบเยอร์, ที โอ เอ , กัปตัน หรือเทียบเท่า มอก. 272 - 2541
- การทาสีให้ปฏิบัติตามข้อกำหนดของบริษัทผู้ผลิต
- ผู้รับจ้างต้องนำเสนอสีต่อผู้ว่าจ้างเพื่ออนุมัติก่อนใช้งาน
- ทาสีรองพื้น 1 เทียว ทาสีจริง 2 เทียว

งานเฟอร์นิเจอร์

- ไม้ที่นำมาใช้งานตกแต่งภายในต้องคัดแล้ว ไม่มีรอยบิ่น แตก ร้าว บิดงอ ไม่มีตำไม้ หรือ กระจุกไม้ หรือตำหนิอื่นๆ และต้องเป็นไม้ที่ผ่านการอบหรือผึ่งให้แห้งสนิท ไม่เกิดปัญหาจาก การยืดหดบิดงอ ในภายหลัง
- เฟอร์นิเจอร์ติดตายให้ใช้โครงไม้เนื้อแข็ง กรุไม้อัด HMR (Hight Moisture Resistance Board) และตามด้วยวัสดุปิดผิว ที่กำหนดในแบบ
- งานสีให้ใช้สีย้อมไม้สำหรับเฟอร์นิเจอร์ ทาสี ฟันแลคเกอร์ให้ได้ตามมาตรฐานงานเฟอร์นิเจอร์
- งานสีพื้นเฟอร์นิเจอร์ Built - in ให้ใช้สีชนิดสีพ่นอุตสาหกรรม
- งานมือจับ รวมทั้งอุปกรณ์ติดตั้ง ให้ใช้ของ HAFELE ,VBH ,VVP หรือเทียบเท่า โดยผู้รับจ้างต้องขออนุมัติใช้ต่อผู้ออกแบบ

หมายเหตุ

- หากรูปแบบรายการขัดแย้งกัน หรือมีปัญหาส่วนใดของงานจ้าง ให้ปรึกษาผู้ควบคุมงาน หรือ สถาปนิก / วิศวกรผู้ออกแบบ ก่อนดำเนินการ งานส่วนนั้น รูปแบบแปลนอาจเปลี่ยนแปลง หรือมีการแก้ไขให้เหมาะสมกับสภาพพื้นที่ และอุปสรรคที่เกิดขึ้นซึ่งต้องดำเนินการงานส่วนนั้น ให้เสร็จด้วยดี โดยมีปริมาณงานไม่น้อยกว่าที่กำหนดในรายการ ทั้งนี้ผู้รับจ้างจะต้องไม่เรียกร้องค่าใช้จ่ายเพิ่มเติม
- หากมีการรื้อถอนของเดิมเพื่อดำเนินการก่อสร้าง เมื่อดำเนินการก่อสร้างแล้วเสร็จ จะต้องทำการปรับสภาพพร้อมใช้งานเหมือนเดิม
- การดำเนินการก่อสร้างในส่วนที่เป็นสาระสำคัญ และ / หรือ ส่วนที่รายละเอียดไม่ชัดเจน ผู้รับจ้างต้องทำ Shop drawing เสนอให้ผู้ควบคุมงาน และ / หรือ ผู้ออกแบบอนุมัติก่อนเสมอ
- กำหนดให้ผู้รับจ้างใช้วัสดุประเภทวัสดุหรือครุภัณฑ์ที่จะใช้ในงานก่อสร้างเป็นวัสดุที่ผลิตภายในประเทศโดยต้องไม่น้อยกว่าร้อยละ 60 ของมูลค่าวัสดุที่จะใช้ในงานก่อสร้างทั้งหมดตามสัญญาและ จัดทำแผนการใช้วัสดุที่ใช้ในงานก่อสร้างทั้งหมดตามสัญญาภายใน 60 วัน นับถัดจากวันที่ได้ลงนาม ในสัญญา (ตามแบบฟอร์มผนวก 1)

คณะกรรมการจัดทำแบบบูรณาการงานก่อสร้าง ศึกษารายงาน และ เห็นชอบให้ใช้แบบแปลนนี้ ประกอบการพิจารณาจัดซื้อวัสดุ

ลงชื่อ.....ประธานกรรมการ

ลงชื่อ.....กรรมการ

ลงชื่อ.....กรรมการ

ลงชื่อ.....กรรมการ

ลงชื่อ.....กรรมการ

วันที่.....



โครงการ

ปรับปรุงห้องประชาสัมพันธ์ และโถงต้อนรับประชาชน

สำรวจ/เขียนแบบ

(นายสน คำวิเศษณ์)
ผู้ช่วยนายกฯเขียนแบบ

สถาปนิก

(นายทิวฤทธิ์ สุวรรณโณ)
สถาปนิกปฏิบัติการ

วิศวกร

ตรวจ

(นายพงษ์พิชญ์ เพชรสุวรรณ)
ผู้อำนวยการส่วนควบคุมการก่อสร้างและผังเมือง

ตรวจ

(นายกิตติศักดิ์ โมราศิลป์)
ผู้อำนวยการสำนักช่าง

เห็นชอบ

(นายธงชัย เทพรอด)
ปลัดเทศบาล

อนุมัติ

(นางลลิตา มณีศรี)
นายกเทศมนตรีเมืองป่าตอง

วัน / เดือน / ปี 10/พ.ย./2568

เลขที่แบบ 018/2567







แผ่นที่ จำนวนแผ่น

1

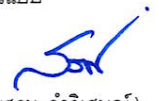
26

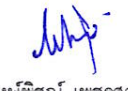
โครงการปรับปรุงห้องประชาสัมพันธ์และโถงต้อนรับประชาชน



โครงการ ปรับปรุงห้องประชาสัมพันธ์ และโถงต้อนรับประชาชน				
สำนวน/เขียนแบบ  (นายสรน คำวิเศษณ์) ผู้ช่วยนายช่างเขียนแบบ				
สถาปนิก  (นายพิชิตพิทักษ์ สุวรรณโณ) สถาปนิกปฏิบัติการ				
วิศวกร				
ตรวจ  (นายพงษ์พิชิต เพชรสุวรรณ) ผู้อำนวยการส่วนควบคุมการก่อสร้างและผังเมือง				
ตรวจ  (นายกิตติศักดิ์ โมราศิลป์) ผู้อำนวยการสำนักช่าง				
เห็นชอบ  (นายรุ่งชัย เทพรอด) ปลัดเทศบาล				
อนุมัติ  (นางลลิตา มณีศรี) นายกเทศมนตรีเมืองป่าตอง				
วัน / เดือน / ปี 10/พ.ย./2568				
เลขที่แบบ 018/2567				
<table border="1" style="width: 100%; border-collapse: collapse;"> <tr> <td style="width: 50%;">แผ่นที่</td> <td style="width: 50%;">จำนวนแผ่น</td> </tr> <tr> <td style="text-align: center;">2</td> <td style="text-align: center;">26</td> </tr> </table>	แผ่นที่	จำนวนแผ่น	2	26
แผ่นที่	จำนวนแผ่น			
2	26			

สัญลักษณ์	รายการ
	ถมดิน
	คอนกรีตเสริมเหล็ก
	ผนังก่ออิฐครึ่งแผ่น
	ผนังก่ออิฐเต็มแผ่น
	ฉนวนกันความร้อน
	กระจก
	แสดงระยะจากกึ่งกลางถึงกึ่งกลาง
	แสดงระยะจากกึ่งกลางถึงริม
	แสดงระยะจากริมถึงริม
 แสดงวัสดุผิวพื้น แสดงวัสดุฝ้าเพดาน ± 0.00 แสดงระดับผิวพื้น	แสดงรายละเอียดห้อง
 A 1	สัญลักษณ์แสดงแนวเสา
 หมายเลขรูปตัด	รูปตัดและทิศทางการตัด
 แสดงในแบบแผ่นที่	
 หมายเลขรูปด้าน	ทิศทางการมองรูปด้าน
 แสดงในแบบแผ่นที่	
 หมายเลขประตู	เครื่องหมายแสดงประตู
 หมายเลขหน้าต่าง	เครื่องหมายแสดงหน้าต่าง
 หมายเลขผนัง	เครื่องหมายแสดงผนัง
 เส้นแสดงระดับ	
 ทิศเหนือ	แสดงทิศเหนือ

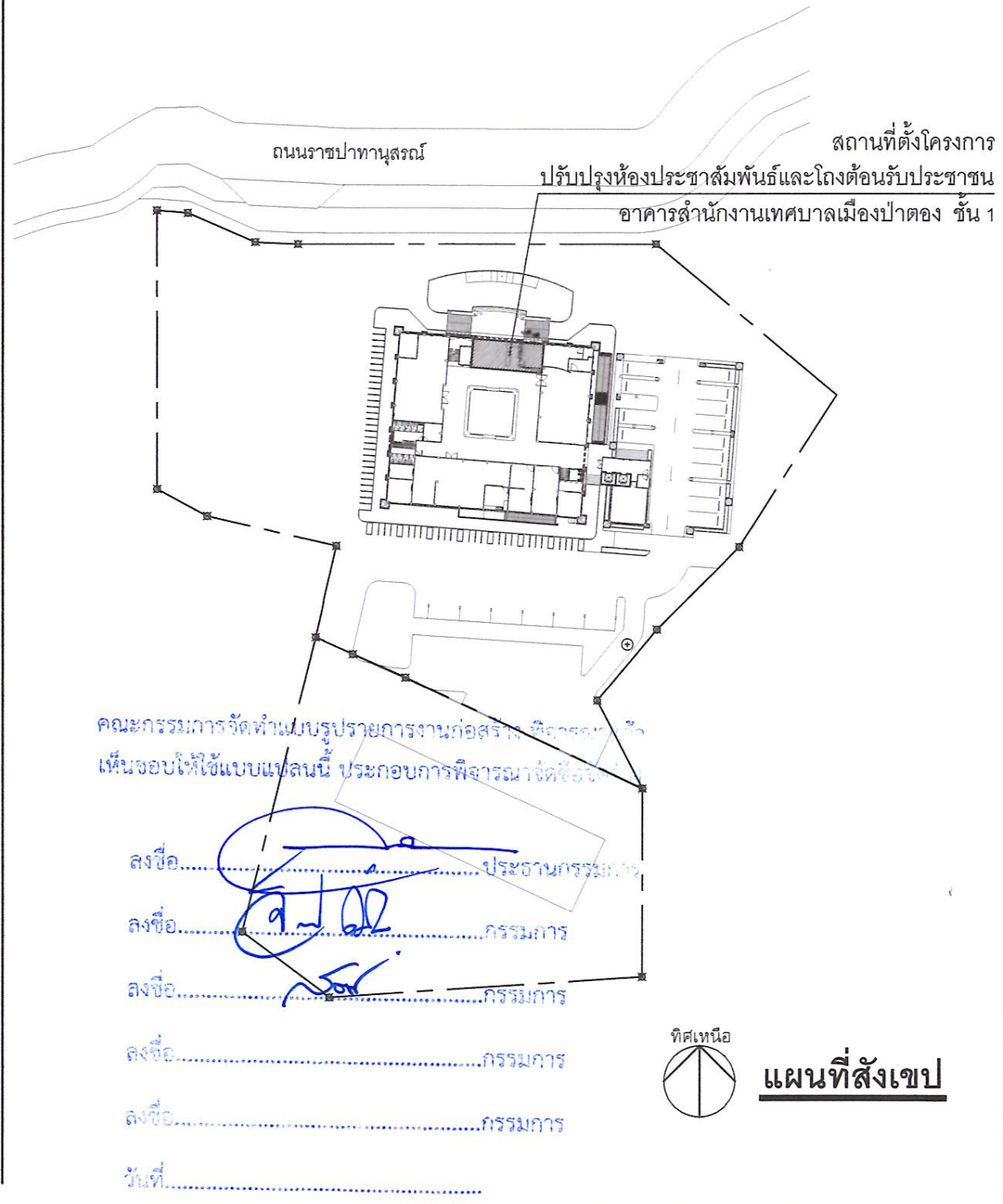



โครงการ

ปรับปรุงห้องประชาสัมพันธ์
และโถงต้อนรับประชาชน

สำรวจ/เขียนแบบ

(Signature)

(นายสน ค่ำวิเศษณ์)
ผู้ช่วยนายช่างเขียนแบบ

สถาปนิก

(Signature)

(นายทิวฤทธิ์ สุวรรณโณ)
สถาปนิกปฏิบัติการ

วิศวกร

ตรวจ

(Signature)

(นายพงษ์พิชิต เพชรสุวรรณ)
ผู้อำนวยการส่วนควบคุมการก่อสร้างและผังเมือง

ตรวจ

(Signature)

(นายกิตติศักดิ์ โมราศิลป์)
ผู้อำนวยการสำนักช่าง

เห็นชอบ

(Signature)

(นายธงชัย เทพรอด)
ปลัดเทศบาล

อนุมัติ

(Signature)

(นางลลิตา มณีศรี)
นายกเทศมนตรีเมืองป่าตอง

วัน / เดือน / ปี 10/พ.ย./2568

เลขที่แบบ 018/2567

แผ่นที่	จำนวนแผ่น
3	26

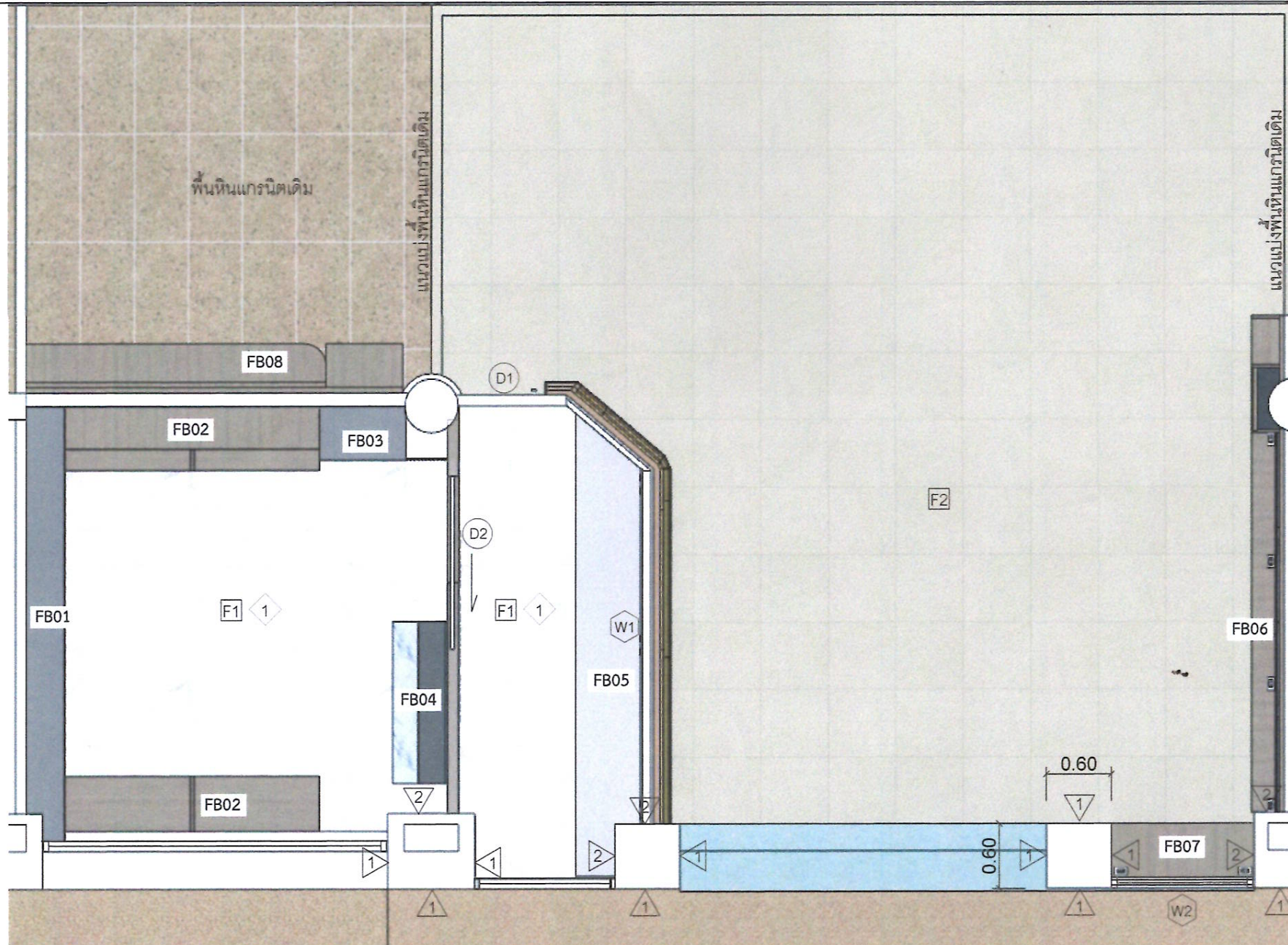

สัญลักษณ์ประกอบแบบ		สัญลักษณ์ประกอบแบบ	
สัญลักษณ์	รายการ	สัญลักษณ์	รายการ
FB1	ตู้เอกสาร สูง 2.78 ม. ยาว 4.00 ม.	D1	ประตูกระจกบานเปลือย ขนาด 0.80x2.20 ม.
FB2	โต๊ะทำงาน สูง 0.75 ม. ยาว 2.35 ม. พร้อมกระดานไวท์บอร์ด ขนาด 1.20x2.95 ม.	D2	ประตูบานเลื่อนบานใบผนังตกแต่ง ขนาด 1.00x2.00 ม. และผนังตกแต่ง สูง 2.78 ม.
FB3	ชั้นวางเอกสาร สูง 2.78 ม. ยาว 3.54 ม.	W1	หน้าต่างบานติดตาย ขนาด 1.93x4.30 ม.
FB4	เคาน์เตอร์เครื่องดีม เคาน์เตอร์ล่าง สูง 0.80 ม. ยาว 1.50 ม. ตู้บนสูง 0.52 ม. ยาว 1.50 ม.	W2	หน้าต่างบานติดตาย ขนาด 1.30x1.54 ม.
FB5	เคาน์เตอร์ต้อนรับ	F1	พื้นปูกระเบื้องแกรนิตโต้ ขนาด 0.60x0.60 ม.
FB6	ตู้เอกสาร สูง 2.78 ม. ยาว 4.60 ม.	F2	พื้นปูหินแกรนิต ขนาด 0.30x0.60 ม. หน้าไม่น้อยกว่า 1.8 ซม.
FB7	ตู้เอกสาร สูง 0.90 ม. ยาว 1.30 ม.	1	เสาเดิมกรุไม้เทียมพร้อมโครงคร่าว
FB8	ตู้เอกสารและตู้แสดงความคิดเห็น สูง 2.78 ม. ยาว 3.48 ม.	2	โครงคร่าวไม้เนื้อแข็ง กรุไม้อัด Hmf. 6 มม. ปิดทับด้วยลามิเนต
		1	ผ้าเพดานโครงเคร่าเหล็กชุบสังกะสี เบอร์ 24 กรุยิบซัมบอร์ดชนิดขอบลาดหนา 9 มม

หมายเหตุ : ระยะ มิติต่างๆ ในแบบอาจคลาดเคลื่อนได้ ให้อยู่ในดุลพินิจของผู้ควบคุมงาน โดยพิจารณาจากอาคารเดิมและหลักวิชาช่าง

ลงชื่อ.....กรรมการ

ลงชื่อ.....กรรมการ

วันที่.....

แปลนพื้นห้องประชาสัมพันธ์
SCALE 1 : 50



โครงการ

ปรับปรุงห้องประชาสัมพันธ์
และโถงต้อนรับประชาชน

สำรวจ/เขียนแบบ

(นายสอน คำวิเศษณ์)
ผู้ช่วยนายกช่างเขียนแบบ

สถาปนิก

(นายทิวฤทธิ์ สุวรรณโณ)
สถาปนิกปฏิบัติการ

วิศวกร

ตรวจ

(นายพงษ์พิชญ์ เพชรสุวรรณ)
ผู้อำนวยการส่วนควบคุมการก่อสร้างและผังเมือง

ตรวจ

(นายกิตติศักดิ์ โมราศิลป์)
ผู้อำนวยการสำนักช่าง

เห็นชอบ

(นายธงชัย เทพรอด)
ปลัดเทศบาล

อนุมัติ

(นางลลิตา มณีศรี)
นายกเทศมนตรีเมืองป่าตอง

วัน / เดือน / ปี 10/พ.ย./2568

เลขที่แบบ 018/2567

แผ่นที่ จำนวนแผ่น

4 26

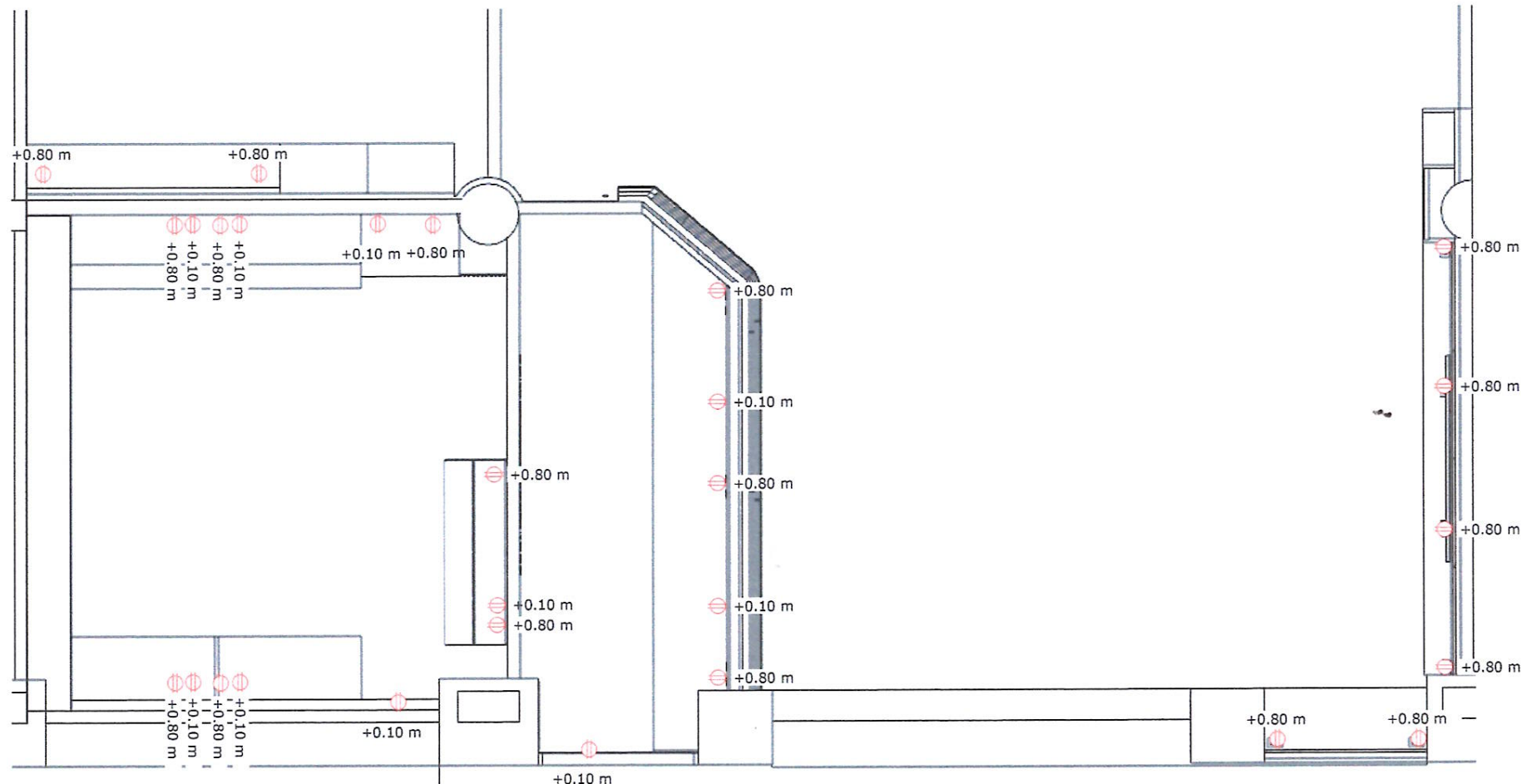

คณะกรรมการจัดทำแบบบูรณาการงานก่อสร้าง พิจารณาแล้ว
เห็นชอบให้ใช้แบบแปลนนี้ ประกอบการพิจารณาจัดซื้อจัดจ้าง

ลงชื่อ.....ประธานกรรมการ
ลงชื่อ.....กรรมการ
ลงชื่อ.....กรรมการ
ลงชื่อ.....กรรมการ
ลงชื่อ.....กรรมการ
วันที่.....

สัญลักษณ์ประกอบแบบ	
สัญลักษณ์	รายการ
	DOUBLE POWER OUTLET.

แปลนเต้ารับไฟฟ้า
SCALE 1 : 50



โครงการ

ปรับปรุงห้องประชาสัมพันธ์
และโถงต้อนรับประชาชน

สำรวจ/เขียนแบบ

(Signature)
(นายสนั่น คำวิเศษณ์)
ผู้ช่วยนายช่างเขียนแบบ

สถาปนิก

(Signature)
(นายทิวฤทธิ์ สุวรรณโณ)
สถาปนิกปฏิบัติการ

วิศวกร

ตรวจ

(Signature)
(นายพงษ์พิชญ์ เพชรสุวรรณ)
ผู้อำนวยการส่วนควบคุมการก่อสร้างและผังเมือง

ตรวจ

(Signature)
(นายกิตติศักดิ์ โมราศิลป์)
ผู้อำนวยการสำนักช่าง

เห็นชอบ

(Signature)
(นายธงชัย เทพรอด)
ปลัดเทศบาล

อนุมัติ

(Signature)
(นางลลิตา มณีศรี)
นายกเทศมนตรีเมืองป่าตอง

วัน / เดือน / ปี 10/พ.ย./2568

เลขที่แบบ 018/2567

แผ่นที่	จำนวนแผ่น
5	26

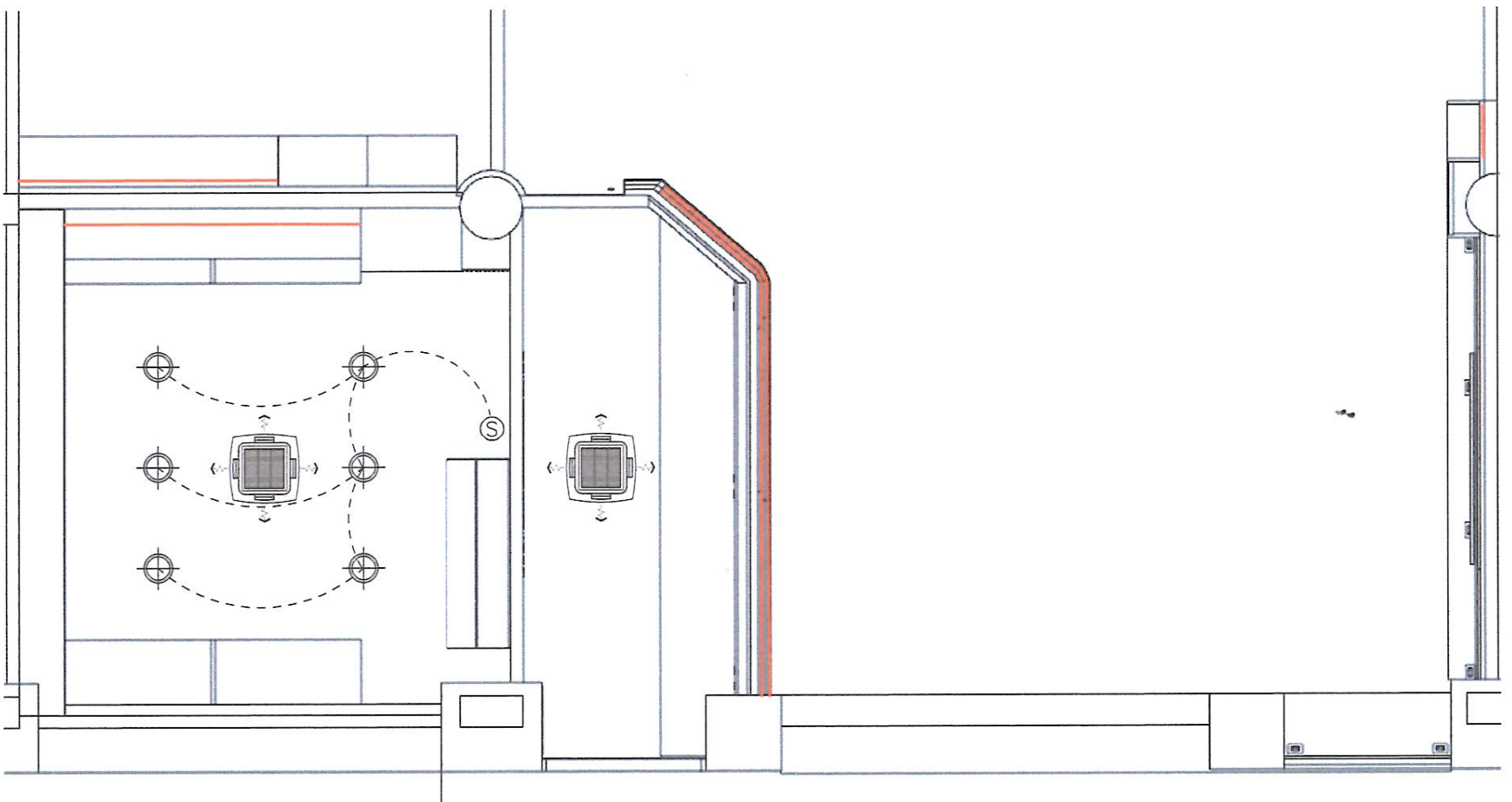

คณะกรรมการจัดทำแบบรายการงานก่อสร้าง พิจารณาแล้ว
เห็นชอบให้ได้แบบแปลนนี้ ประกอบการพิจารณาจัดซื้อจัดจ้าง

- ลงชื่อ.....ประธานกรรมการ
- ลงชื่อ.....กรรมการ
- ลงชื่อ.....กรรมการ
- ลงชื่อ.....กรรมการ
- ลงชื่อ.....กรรมการ
- วันที่.....

สัญลักษณ์ประกอบแบบ	
สัญลักษณ์	รายการ
	ซ่อนไฟเส้น LED STRIP LIGHT 220V ใฟนีออน แสง WARMWHITE
	โคมไฟ LED DOWNLIGHT ชนิดฝังฝ้า 18 W แสง cool white พร้อมสวิตช์ เปิด-ปิด
	เครื่องปรับอากาศชนิดฝังฝ้าเพดาน ขนาด 12,000 BTU ตำแหน่งติดตั้ง Condensing Unit ระบายหลัง

แปลนไฟและเครื่องปรับอากาศ
SCALE 1:50



โครงการ
ปรับปรุงห้องประชาสัมพันธ์
และโถงต้อนรับประชาชน

สำรวจ/เขียนแบบ

(นายสนั่น คำวิเศษณ์)
ผู้ช่วยนายช่างเขียนแบบ

สถาปนิก

(นายสิทธิวิทย์ สุวรรณโณ)
สถาปนิกปฏิบัติการ

วิศวกร

ตรวจ

(นายพงษ์ทิพย์ เพชรสุวรรณ)
ผู้อำนวยการควบคุมการก่อสร้างและผังเมือง

ตรวจ

(นายนิยัติติติต นีราศิลป์)
ผู้อำนวยการสำนักช่าง

เห็นชอบ

(นายสรชัย เพชรอด)
ปลัดเทศบาล

อนุมัติ

(นางลติดา มณีศรี)
นายกเทศมนตรีเมืองป่าดอง

วัน / เดือน / ปี 10/พ.ย./2568

เลขที่แบบ 018/2567

แผ่นที่ จำนวนแผ่น

6 26

แบบขยายแปลน FB 1
SCALE 1 : 20

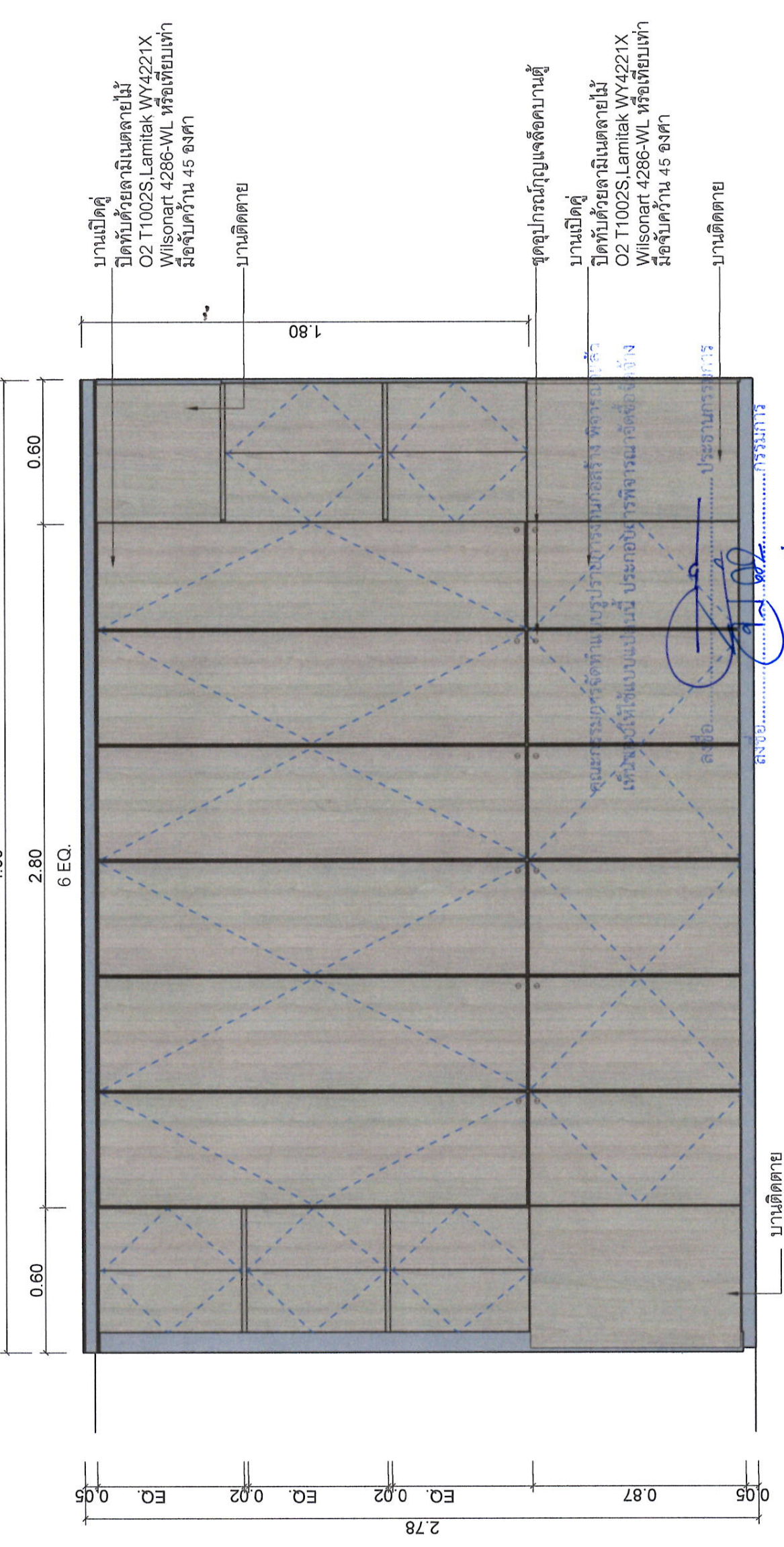
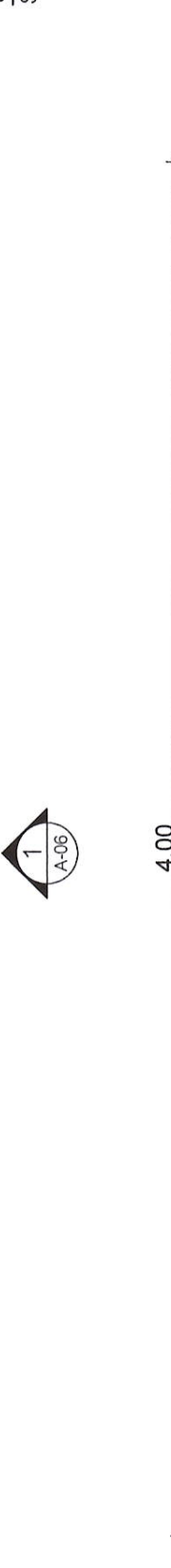
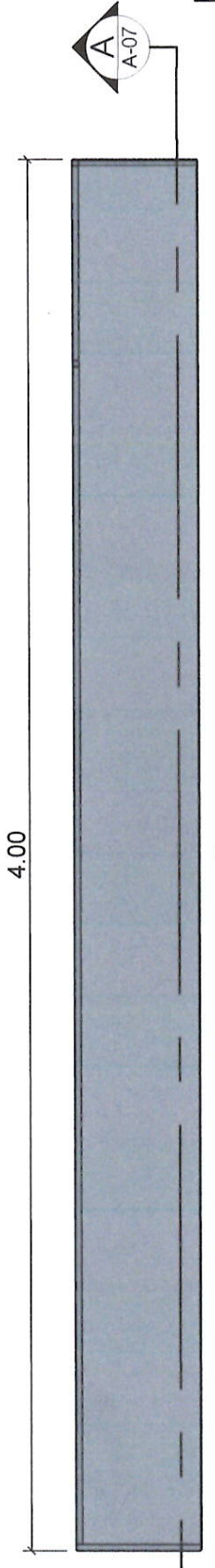

แบบขยาย รูปด้าน 1 FB 1
SCALE 1 : 20

ลงชื่อ.....กรรมการ
ลงชื่อ.....กรรมการ
ลงชื่อ.....กรรมการ
ลงชื่อ.....กรรมการ

วันที่.....



โครงการ

ปรับปรุงห้องประชาสัมพันธ์
และโถงต้อนรับประชาชน

สำรวจ/เขียนแบบ

(นายสรน คำวิเศษณ์)
ผู้ช่วยนายช่างเขียนแบบ

สถาปนิก

(นายทิวกรสิทธิ์ สุวรรณโณ)
สถาปนิกปฏิบัติการ

วิศวกร

ตรวจ

(นายพงษ์พิชญ์ เพชรสุวรรณ)
ผู้อำนวยการส่วนควบคุมการก่อสร้างและผังเมือง

ตรวจ

(นายกิตติศักดิ์ โมราศิลป์)
ผู้อำนวยการสำนักช่าง

เห็นชอบ

(นายรุ่งชัย เทพรอด)
ปลัดเทศบาล

อนุมัติ

(นางลลิตา มณีศรี)
นายกเทศมนตรีเมืองป่าตอง

วัน / เดือน / ปี

10/พ.ย./2568

เลขที่แบบ

018/2567

แผ่นที่

จำนวนแผ่น

7

26

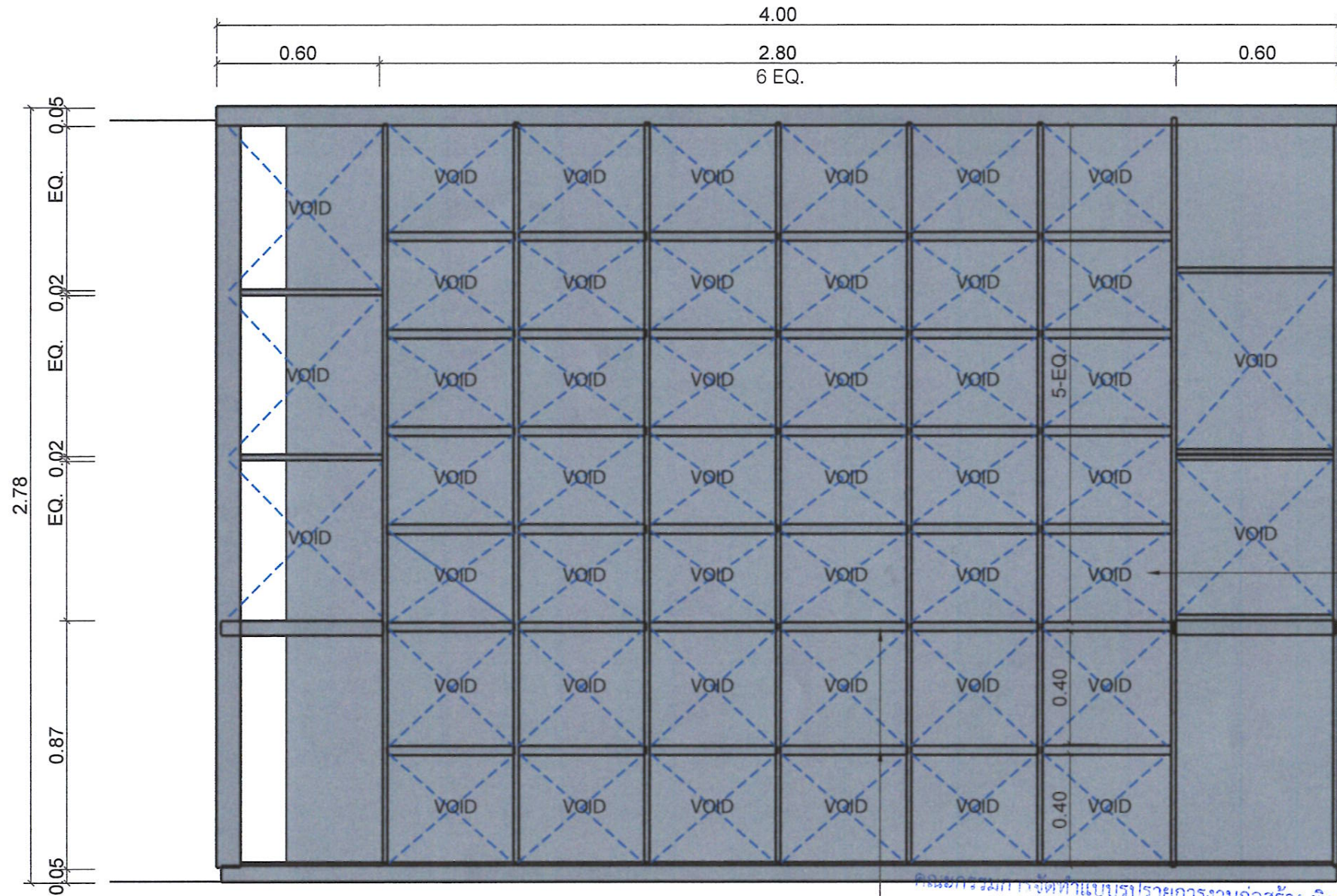

คณะกรรมการจัดทำแบบรูปายการงานก่อสร้าง พิจารณาแล้ว
เห็นชอบให้ใช้แบบแปลนนี้ ประกอบการพิจารณาจัดซื้อจัดจ้าง

ลงชื่อ.....ประธานกรรมการ
ลงชื่อ.....กรรมการ
ลงชื่อ.....กรรมการ
ลงชื่อ.....กรรมการ
ลงชื่อ.....กรรมการ
ลงชื่อ.....กรรมการ

วันที่.....

โครงสร้างไม้เนื้อแข็ง กรุไม้อัด Hmr. 6 มม.
ปิดทับด้วยลามิเนตสีเทา
O2 K8008S, Lamitak SCA1136D
Wilsonart P90-M หรือเทียบเท่า

ชั้นวางปรับระดับ
ปิดทับด้วยลามิเนตสีเทา
O2 K8008S, Lamitak SCA1136D
Wilsonart P90-M หรือเทียบเท่า

แบบขยาย รูปตัด A FB 1
SCALE 1 : 20



โครงการ

ปรับปรุงห้องประชาสัมพันธ์
และโถงต้อนรับประชาชน

สำรวจ/เขียนแบบ

(นายสรณ คำวิเศษณ์)
ผู้ช่วยนายช่างเขียนแบบ

สถาปนิก

(นายทิวฤทธิ์ สุวรรณโน)
สถาปนิกปฏิบัติการ

วิศวกร

ตรวจ

(นายพงษ์พิชญ์ เพชรสุวรรณ)
ผู้อำนวยการส่วนควบคุมการก่อสร้างและผังเมือง

ตรวจ

(นายกิตติศักดิ์ โมราศิลป์)
ผู้อำนวยการสำนักช่าง

เห็นชอบ

(นายธงชัย เทพรอด)
ปลัดเทศบาล

อนุมัติ

(นางลลิตา มณีศรี)
นายกเทศมนตรีเมืองป่าตอง

วัน / เดือน / ปี 10/พ.ย./2568

เลขที่แบบ 018/2567

แผ่นที่ จำนวนแผ่น

8 26

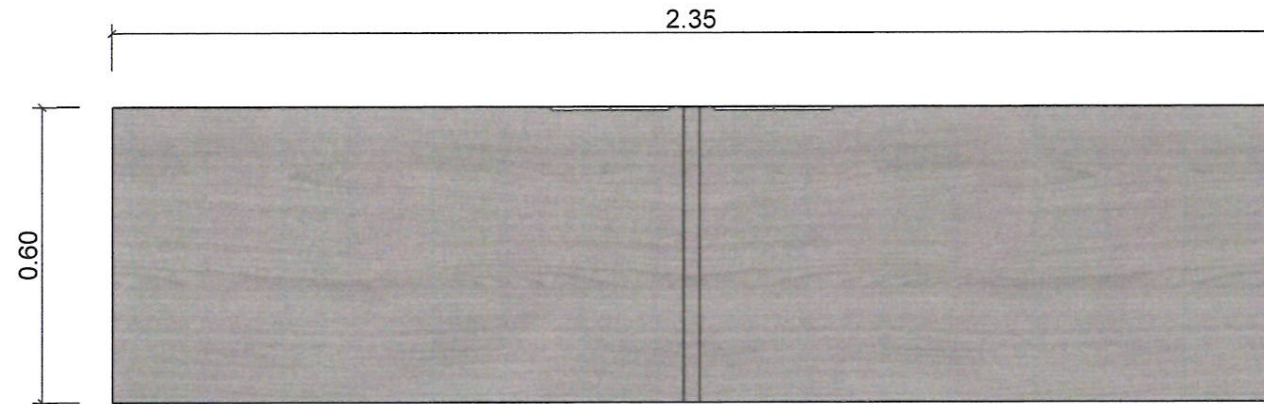

แบบขยายแปลน FB 2

SCALE 1 : 15

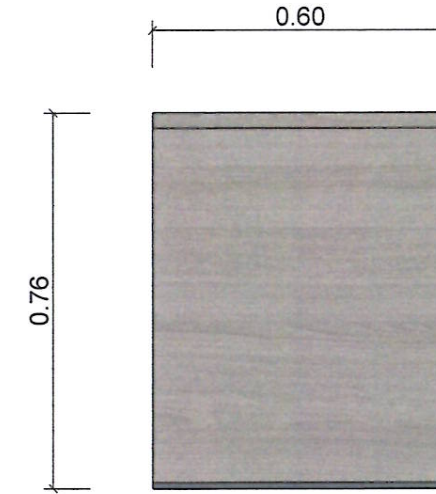

แบบขยายรูปด้าน 2 FB 2

SCALE 1 : 15

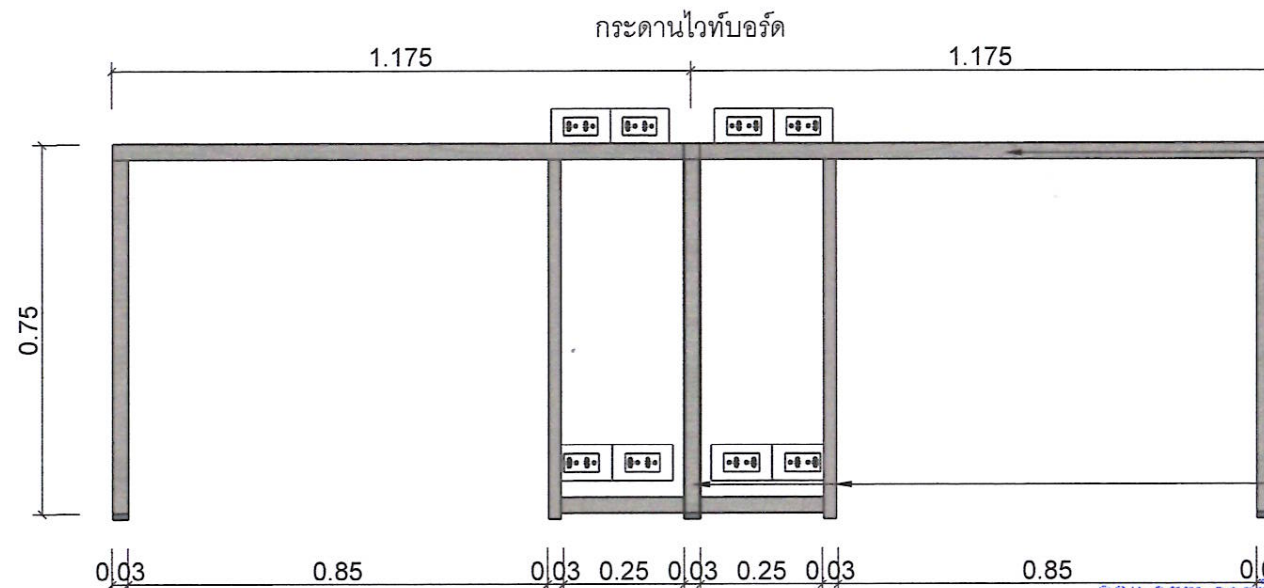

โครงคร่าวไม้เนื้อแข็ง กรุไม้อัด Hmr. 6 มม.
ปิดทับด้วยลามิเนตลายไม้
O2 T1002S, Lamitak WY4221X
Wilsonart 4286-WL หรือเทียบเท่า

โครงคร่าวไม้เนื้อแข็ง กรุไม้อัด Hmr. 6 มม.
ปิดทับด้วยลามิเนตลายไม้
O2 T1002S, Lamitak WY4221X
Wilsonart 4286-WL หรือเทียบเท่า

คณะกรรมการจัดทำแบบรูปรายการงานก่อสร้าง พิจารณาแล้ว
เห็นชอบให้ใช้แบบแปลนนี้ ประกอบการพิจารณาจัดซื้อจัดจ้าง

ลงชื่อ.....ประธานกรรมการ

ลงชื่อ.....กรรมการ

ลงชื่อ.....กรรมการ

ลงชื่อ.....กรรมการ

ลงชื่อ.....กรรมการ

วันที่.....

แบบขยายรูปด้าน 1 FB 2

SCALE 1 : 15



โครงการ

ปรับปรุงห้องประชาสัมพันธ์
และโถงต้อนรับประชาชน

สำรวจ/เขียนแบบ

(นายสรณ คำวิเศษณ์)
ผู้ช่วยนายช่างเขียนแบบ

สถาปนิก

(นายทิวฤทธิ์ สุวรรณโณ)
สถาปนิกปฏิบัติการ

วิศวกร

ตรวจ

(นายพงษ์พิชญ์ เพชรสุวรรณ)
ผู้อำนวยการส่วนควบคุมการก่อสร้างและผังเมือง

ตรวจ

(นายกิตติศักดิ์ โมราศิลป์)
ผู้อำนวยการสำนักช่าง

เห็นชอบ

(นายธงชัย เพชรอด)
ปลัดเทศบาล

อนุมัติ

(นางลลิตา มณีศรี)
นายกเทศมนตรีเมืองป่าตอง

วัน / เดือน / ปี 10/พ.ย./2568

เลขที่แบบ 018/2567

แผ่นที่	จำนวนแผ่น
9	26

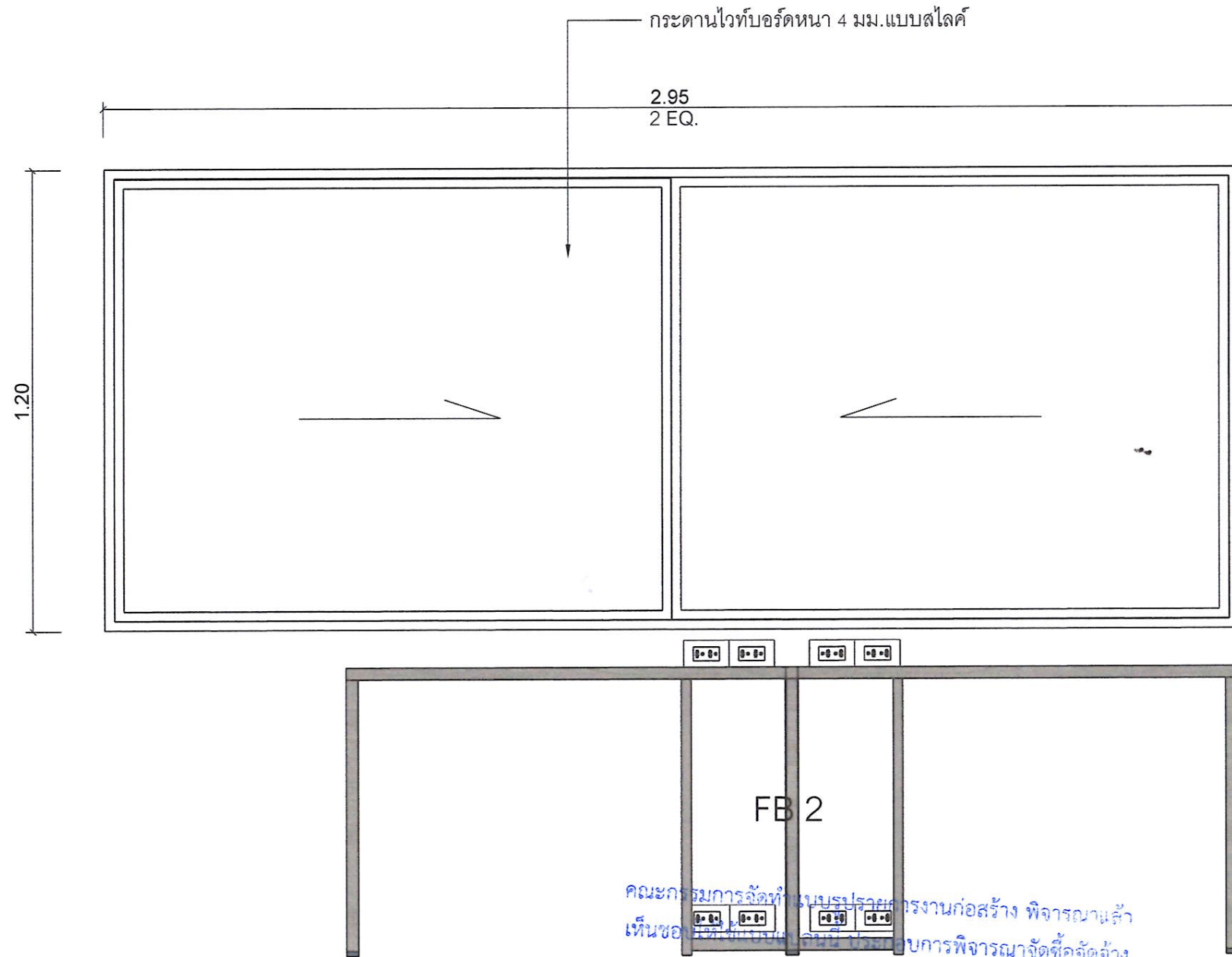

คณะกรรมการจัดทำแบบแปลนอาคารงานก่อสร้าง พิจารณาลง
เห็นชอบ

ลงชื่อ.....ประธานกรรมการ

ลงชื่อ.....กรรมการ

ลงชื่อ.....กรรมการ

ลงชื่อ.....กรรมการ

ลงชื่อ.....กรรมการ

วันที่.....

แบบขยายกระดานไวท์บอร์ด
SCALE 1 : 15



โครงการ

ปรับปรุงห้องประชาสัมพันธ์
และโถงต้อนรับประชาชน

สำรวจ/เขียนแบบ

(นายสอน คำวิเศษณ์)
ผู้ช่วยนายกช่างเขียนแบบ

สถาปนิก

(นายทิวฤทธิ์ สุวรรณโน)
สถาปนิกปฏิบัติการ

วิศวกร

ตรวจ

(นายพงษ์ทิพย์ เพชรสุวรรณ)
ผู้อำนวยการส่วนควบคุมการก่อสร้างและผังเมือง

ตรวจ

(นายกิตติศักดิ์ โมราศิลป์)
ผู้อำนวยการสำนักช่าง

เห็นชอบ

(นายธงชัย เทพรอด)
ปลัดเทศบาล

อนุมัติ

(นางลลิตา มณีศรี)
นายกเทศมนตรีเมืองป่าตอง

วัน / เดือน / ปี 10/พ.ย./2568

เลขที่แบบ 018/2567

แผ่นที่ จำนวนแผ่น

10

26

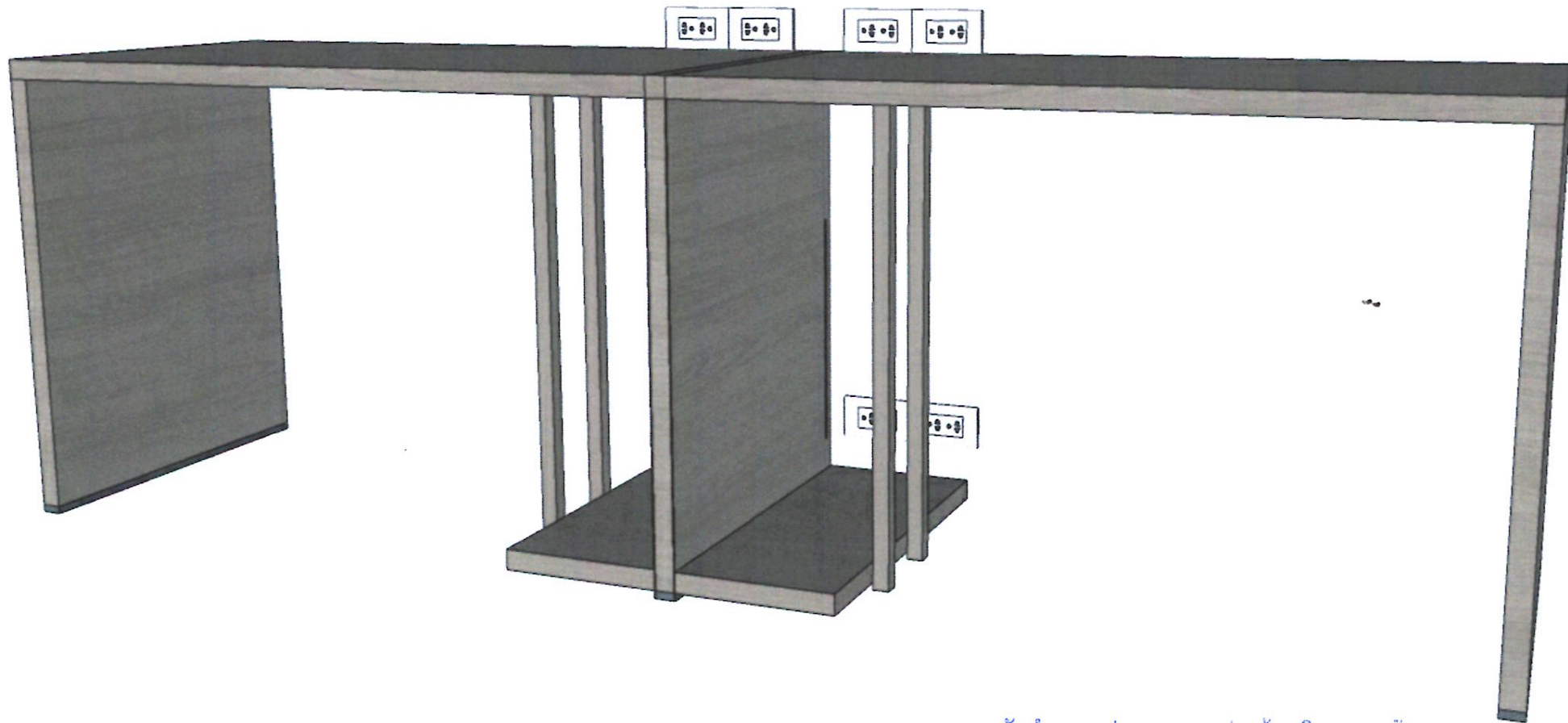

คณะกรรมการจัดทำแบบรูปถ่ายการงานก่อสร้าง ทิศารด. ๒๖๖
เห็นชอบให้ใช้แบบแปลนนี้ ประกอบการพิจารณาจัดซื้อจัดจ้าง

ลงชื่อ.....ประธานกรรมการ

ลงชื่อ.....กรรมการ

ลงชื่อ.....กรรมการ

ลงชื่อ.....กรรมการ

ลงชื่อ.....กรรมการ

วันที่.....

Perspective FB 2
SCALE



โครงการ

ปรับปรุงห้องประชาสัมพันธ์
และโถงต้อนรับประชาชน

สำรวจ/เขียนแบบ

(Signature)
(นายสนั่น คำวิเศษณ์)
ผู้ช่วยนายช่างเขียนแบบ

สถาปนิก

(Signature)
(นายทิวรัฐพัทธ์ สุวรรณโณ)
สถาปนิกปฏิบัติการ

วิศวกร

ตรวจ

(Signature)
(นายพงษ์พิชญ์ เพชรสุวรรณ)
ผู้อำนวยการส่วนควบคุมการก่อสร้างและผังเมือง

ตรวจ

(Signature)
(นายกิตติศักดิ์ โมราศิลป์)
ผู้อำนวยการสำนักช่าง

เห็นชอบ

(Signature)
(นายธงชัย เทพรอด)
ปลัดเทศบาล

อนุมัติ

(Signature)
(นางลลิตา มณีศรี)
นายกเทศมนตรีเมืองป่าตอง

วัน / เดือน / ปี 10/พ.ย./2568

เลขที่แบบ 018/2567

แผ่นที่	จำนวนแผ่น
11	26

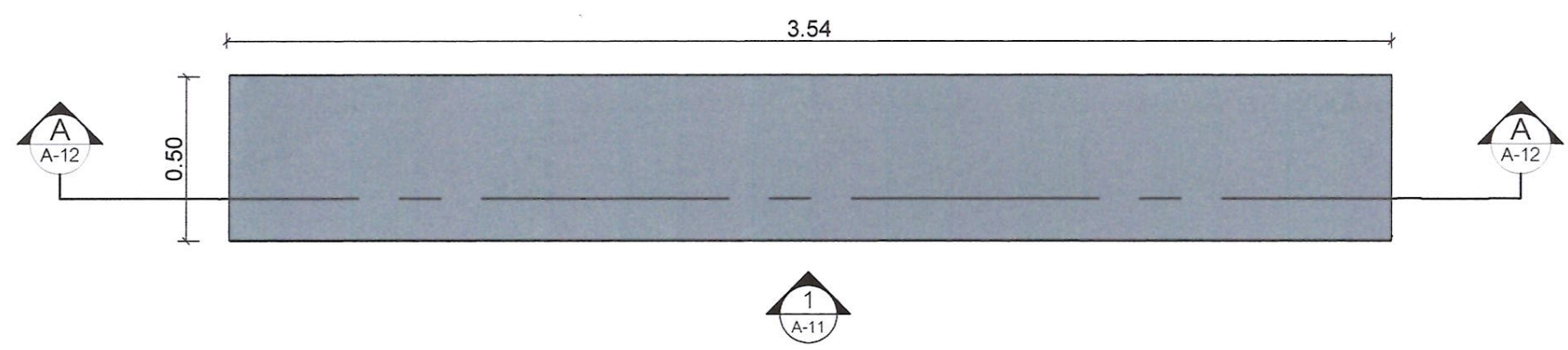

แบบขยาย แปลน FB 3
SCALE 1 : 20

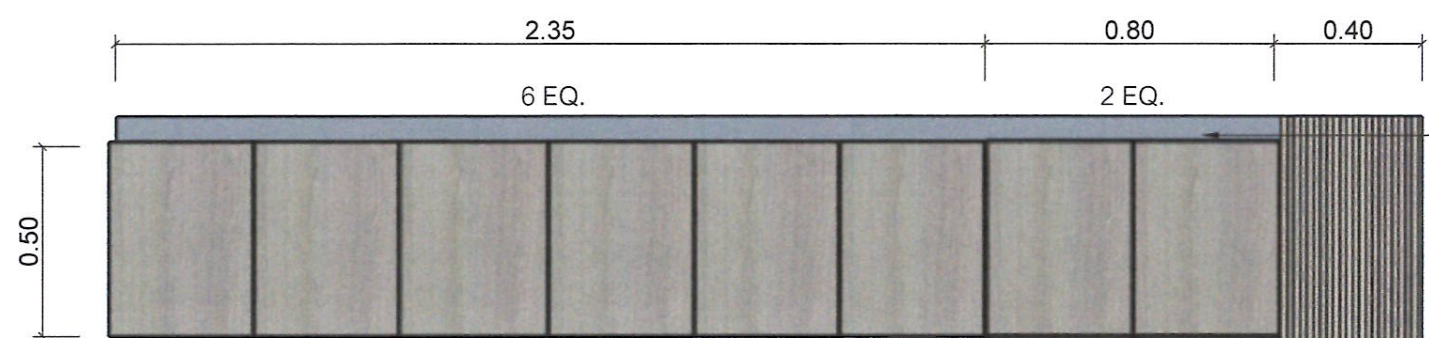

โครงคร่าวไม้เนื้อแข็ง กรุไม้อัด Hmr. 6 มม.
ปิดทับด้วยลามิเนตสีเทา
O2 K8008S, Lamitak SCA1136D
Wilsonart P90-M หรือเทียบเท่า

โครงคร่าวไม้เนื้อแข็ง กรุไม้อัด
Hmr. 6 มม. ปิดทับด้วยลามิเนตลายไม้
O2 T1002S, Lamitak WY4221X
Wilsonart 4286-WL หรือเทียบเท่า

โครงคร่าวไม้เนื้อแข็ง
กรุไม้อัด Hmr. 6 มม. ปิดทับด้วย
ไม้อัดลูกฟูก ทำสีเทียบลามิเนต

ชุดอุปกรณ์ก๊วยแจ็ลลือคบานตู้

คณะกรรมการจัดทำแบบรูปรายการงานก่อสร้าง พิจารณาแล้ว
เห็นชอบให้ใช้แบบแปลนนี้ ประกอบการพิจารณาจัดซื้อสิ่งของ

ลงชื่อ.....ประธานกรรมการ

ลงชื่อ.....กรรมการ

ลงชื่อ.....กรรมการ

ลงชื่อ.....กรรมการ

ลงชื่อ.....กรรมการ

วันที่.....

แบบขยาย รูปด้าน 1 FB 3
SCALE 1 : 20



โครงการ

ปรับปรุงห้องประชาสัมพันธ์
และโถงต้อนรับประชาชน

สำรวจ/เขียนแบบ

(นายสนน คำวิเศษณ์)
ผู้ช่วยนายกช่างเขียนแบบ

สถาปนิก

(นายทิวฤทธิ์ สุวรรณโน)
สถาปนิกปฏิบัติการ

วิศวกร

ตรวจ

(นายพงษ์พิชญ์ เพชรสุวรรณ)
ผู้อำนวยการส่วนควบคุมการก่อสร้างและผังเมือง

ตรวจ

(นายกิตติศักดิ์ โมราศิลป์)
ผู้อำนวยการสำนักช่าง

เห็นชอบ

(นายทองชัย เทพรอด)
ปลัดเทศบาล

อนุมัติ

(นางลลิตา มณีศรี)
นายกเทศมนตรีเมืองป่าตอง

วัน / เดือน / ปี 10/พ.ย./2568

เลขที่แบบ 018/2567

แผ่นที่	จำนวนแผ่น
12	26

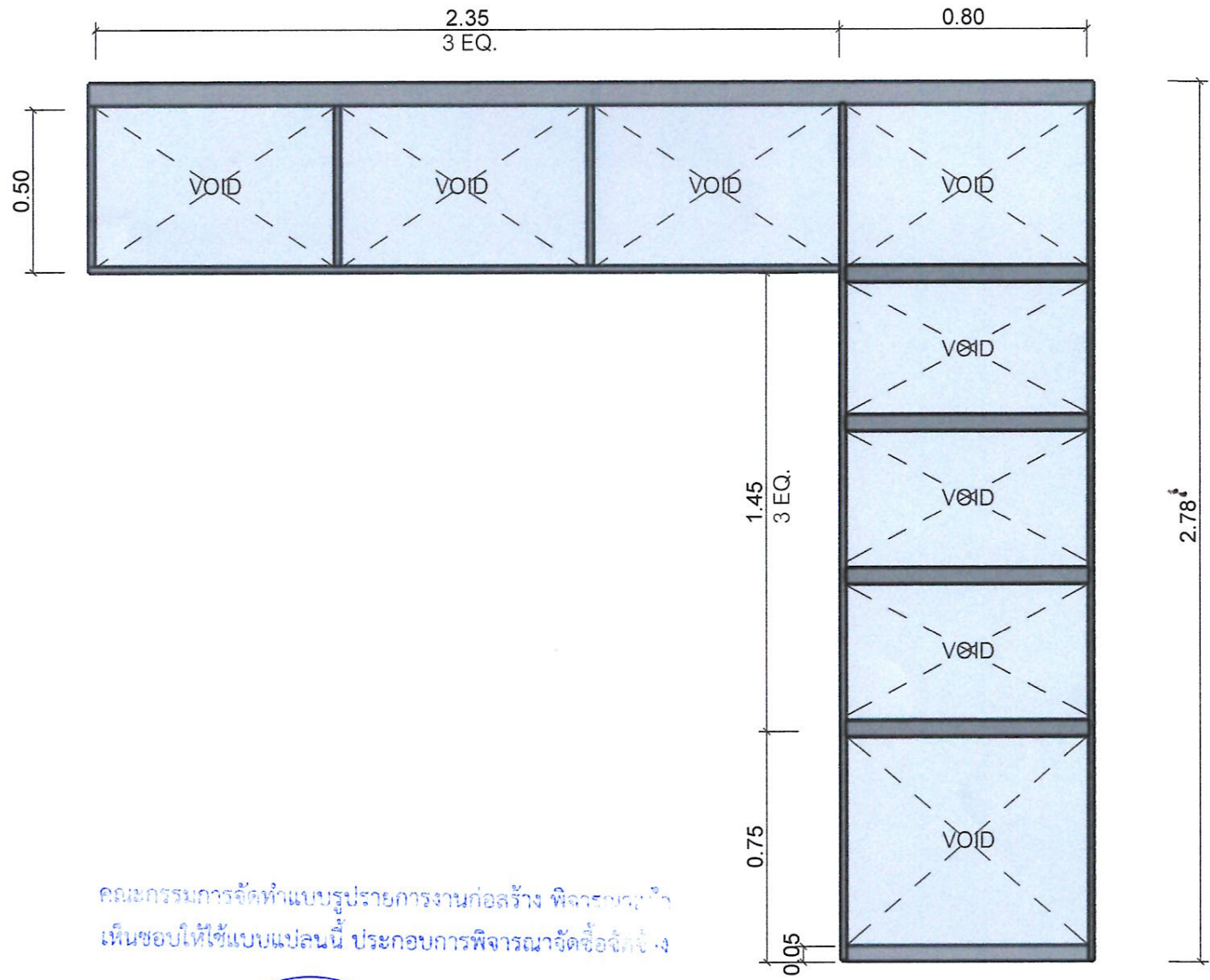

คณะกรรมการจัดทำแบบบูรณาการงานก่อสร้าง พิจารณา
เห็นชอบให้ใช้แบบแปลนนี้ ประกอบการพิจารณาจัดซื้อจัดจ้าง

ลงชื่อ.....ประธานกรรมการ

ลงชื่อ.....กรรมการ

ลงชื่อ.....กรรมการ

ลงชื่อ.....กรรมการ

ลงชื่อ.....กรรมการ

วันที่.....



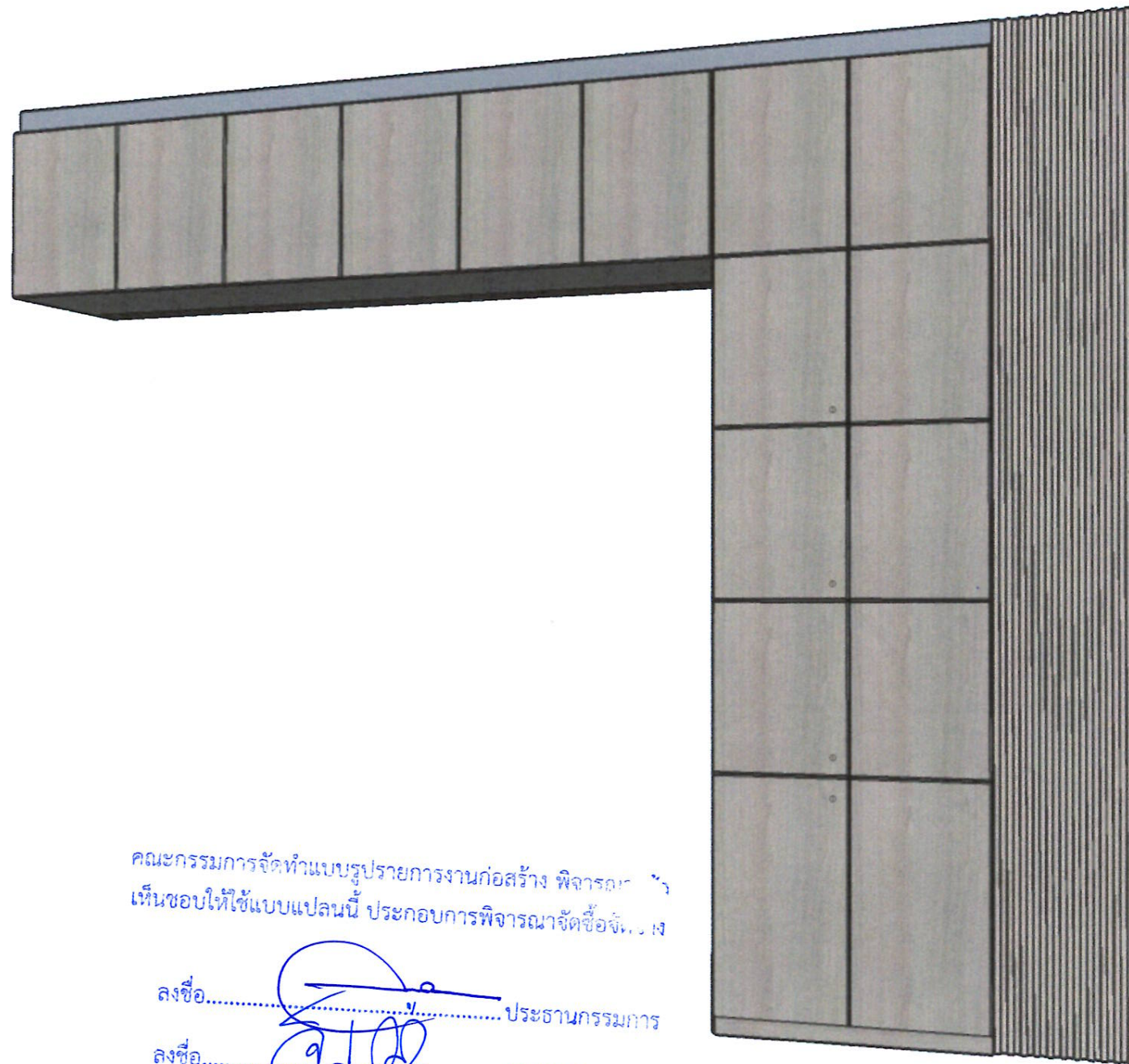



แบบขยาย รูปตัด A FB 3
SCALE 1 : 20



คณะกรรมการจัดทำแบบบูรณาการงานก่อสร้าง พิจารณาเห็นชอบให้ใช้แบบแปลนนี้ ประกอบการพิจารณาจัดซื้อจัดจ้าง

ลงชื่อ.....ประธานกรรมการ
 ลงชื่อ.....กรรมการ
 ลงชื่อ.....กรรมการ
 ลงชื่อ.....กรรมการ
 ลงชื่อ.....กรรมการ
 วันที่.....



โครงการ	
ปรับปรุงห้องประชาสัมพันธ์ และโถงต้อนรับประชาชน	
สำรวจ/เขียนแบบ	
 (นายสรณ คำวิเศษณ์) ผู้ช่วยนายช่างเขียนแบบ	
สถาปนิก	
 (นายทิวรัฐพัทธ์ สุวรรณโน) สถาปนิกปฏิบัติการ	
วิศวกร	
ตรวจ	
 (นายพงษ์พิชญ์ เพชรสุวรรณ) ผู้อำนวยการส่วนควบคุมการก่อสร้างและผังเมือง	
ตรวจ	
 (นายกิตติศักดิ์ โมราศิลป์) ผู้อำนวยการสำนักช่าง	
เห็นชอบ	
 (นายธงชัย เทพรอด) ปลัดเทศบาล	
อนุมัติ	
 (นางลลิตา มณีศรี) นายกเทศมนตรีเมืองป่าตอง	
วัน / เดือน / ปี	10/พ.ย./2568
เลขที่แบบ	018/2567
แผ่นที่	จำนวนแผ่น
13	26

Perspective FB 3
SCALE



โครงการ

ปรับปรุงห้องประชาสัมพันธ์
และโถงต้อนรับประชาชน

สำรวจ/เขียนแบบ

(นายสรน คำวิเศษณ์)
ผู้ช่วยนายช่างเขียนแบบ

สถาปนิก

(นายทิวฤทธิ์ สุวรรณโณ)
สถาปนิกปฏิบัติการ

วิศวกร

ตรวจ

(นายพงษ์พิชญ์ เพชรสุวรรณ)
ผู้อำนวยการส่วนควบคุมการก่อสร้างและผังเมือง

ตรวจ

(นายกิตติศักดิ์ โมราศิลป์)
ผู้อำนวยการสำนักช่าง

เห็นชอบ

(นายรุ่งชัย เทพรอด)
ปลัดเทศบาล

อนุมัติ

(นางลลิตา มณีศรี)
นายกเทศมนตรีเมืองป่าตอง

วัน / เดือน / ปี

10/พ.ย./2568

เลขที่แบบ

018/2567

แผ่นที่

จำนวนแผ่น

14

26

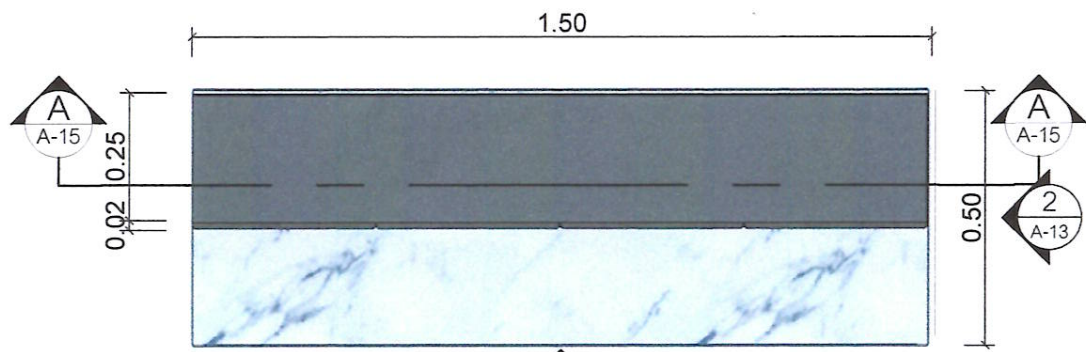

แบบขยายแปลน FB 4
SCALE 1:15

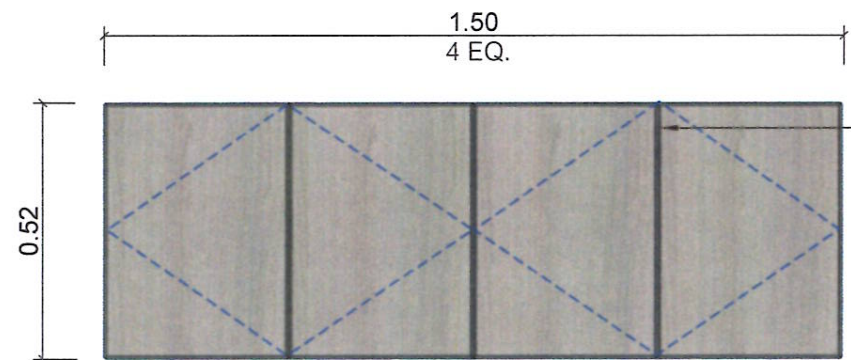

หน้าบานเปิดคู่
ปิดทับด้วยลามิเนตลายไม้
O2 T1002S, Lamitak WY4221X
Wilsonart 4286-WL หรือเทียบเท่า
มือจับคว้าน 45 องศา

หน้าบานเปิดคู่
ปิดทับด้วยลามิเนตลายไม้
O2 T1002S, Lamitak WY4221X
Wilsonart 4286-WL หรือเทียบเท่า
มือจับคว้าน 45 องศา

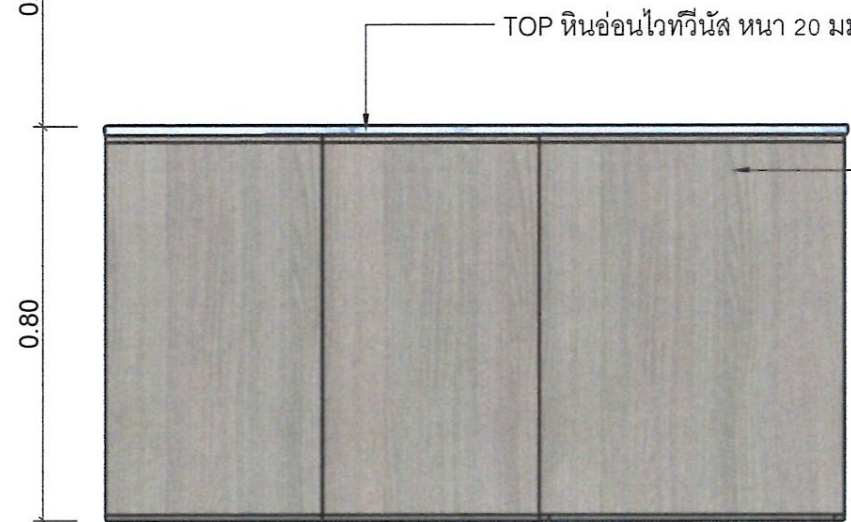

แบบขยาย รูปด้าน 1 FB 4
SCALE 1:15

โครงคร่าวไม้เนื้อแข็ง กรูไม้อัด Hmr. 6 มม.
ปิดทับด้วยลามิเนตลายไม้
O2 T1002S, Lamitak WY4221X
Wilsonart 4286-WL หรือเทียบเท่า

คณะกรรมการจัดทำแบบรายละเอียดการควบคุมก่อสร้าง พิจารณาแล้ว
เห็นชอบให้ใช้แบบแปลนนี้ ประกอบการพิจารณาจัดซื้อจัดจ้าง
ปิดทับด้วยลามิเนตลายไม้
O2 T1002S, Lamitak WY4221X
Wilsonart 4286-WL หรือเทียบเท่า

ลงชื่อ.....ประธานกรรมการ

ลงชื่อ.....กรรมการ

ลงชื่อ.....กรรมการ

ลงชื่อ.....กรรมการ

ลงชื่อ.....กรรมการ

วันที่.....

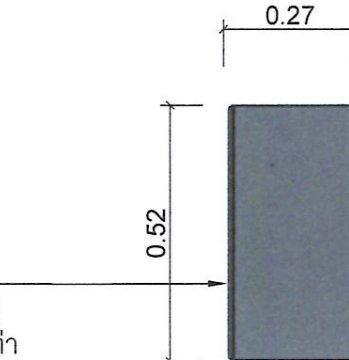

TOP หินอ่อนไวท์วินิล หนา 20 มม.

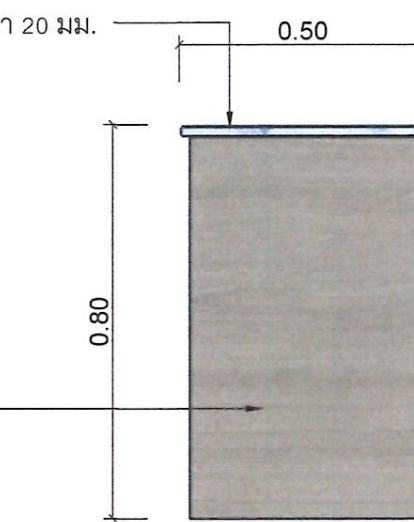

แบบขยาย รูปด้าน 2 FB 4
SCALE 1:15



โครงการ

ปรับปรุงห้องประชาสัมพันธ์
และโถงต้อนรับประชาชน

สำรวจ/เขียนแบบ

(นายสนน คำวิเศษณ์)
ผู้ช่วยนายช่างเขียนแบบ

สถาปนิก

(นายทิวฤทธิ์ สุวรรณโณ)
สถาปนิกปฏิบัติการ

วิศวกร

ตรวจ

(นายพงษ์พิชญ์ เพชรสุวรรณ)
ผู้อำนวยการส่วนควบคุมการก่อสร้างและผังเมือง

ตรวจ

(นายกิตติศักดิ์ โมราศิลป์)
ผู้อำนวยการสำนักช่าง

เห็นชอบ

(นายธงชัย เทพรอด)
ปลัดเทศบาล

อนุมัติ

(นางลลิตา มณีศรี)
นายกเทศมนตรีเมืองป่าตอง

วัน / เดือน / ปี 10/พ.ย./2568

เลขที่แบบ 018/2567

แผ่นที่	จำนวนแผ่น
15	26

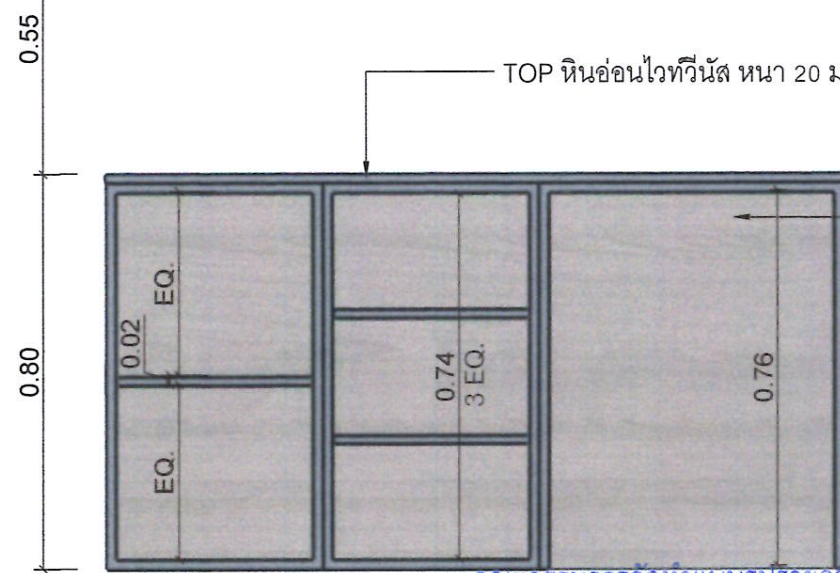
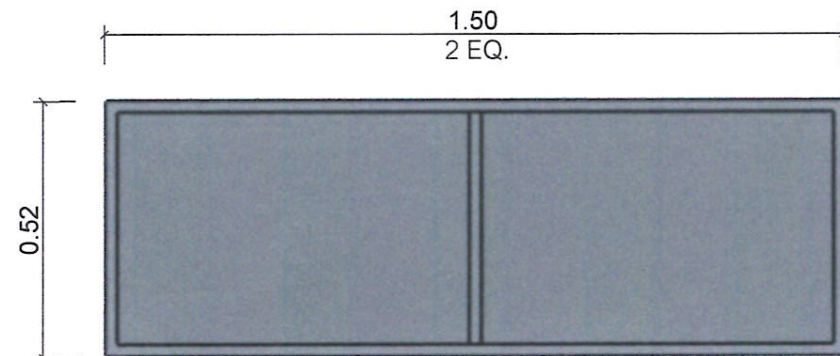

โครงคร่าวไม้เนื้อแข็ง กรุไม้อัด Hmr. 6 มม.
ปิดทับด้วยลามิเนตลายไม้
O2 T1002S, Lamitak WY4221X
Wilsonart 4286-WL หรือเทียบเท่า

คณะกรรมการจัดทำแบบสรุปรายการงานก่อสร้าง พิจารณาแล้ว
เห็นชอบให้ใช้แบบแปลนนี้ ประกอบการพิจารณาจัดซื้อจัดจ้าง

ลงชื่อ.....ประธานกรรมการ

ลงชื่อ.....กรรมการ

ลงชื่อ.....กรรมการ

ลงชื่อ.....กรรมการ

ลงชื่อ.....กรรมการ

วันที่.....

แบบขยาย รูปด้าน 2 FB 4
SCALE 1 : 15



โครงการ

ปรับปรุงห้องประชาสัมพันธ์
และโถงต้อนรับประชาชน

สำรวจ/เขียนแบบ



(นายสรณ คำวิเศษณ์)
ผู้ช่วยนายช่างเขียนแบบ

สถาปนิก



(นายทิวฤทธิ์ สุวรรณโณ)
สถาปนิกปฏิบัติการ

วิศวกร

ตรวจ

(นายพงษ์พิชญ์ เพชรสุวรรณ)
ผู้อำนวยการส่วนควบคุมการก่อสร้างและผังเมือง

ตรวจ

(นายกิตติศักดิ์ โมราศิลป์)
ผู้อำนวยการสำนักช่าง

เห็นชอบ

(นายธงชัย เทพรอด)
ปลัดเทศบาล

อนุมัติ

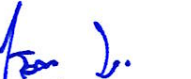

(นางลลิตา มณีศรี)
นายกเทศมนตรีเมืองป่าตอง

วัน / เดือน / ปี 10/พ.ย./2568

เลขที่แบบ 018/2567

แผ่นที่ จำนวนแผ่น

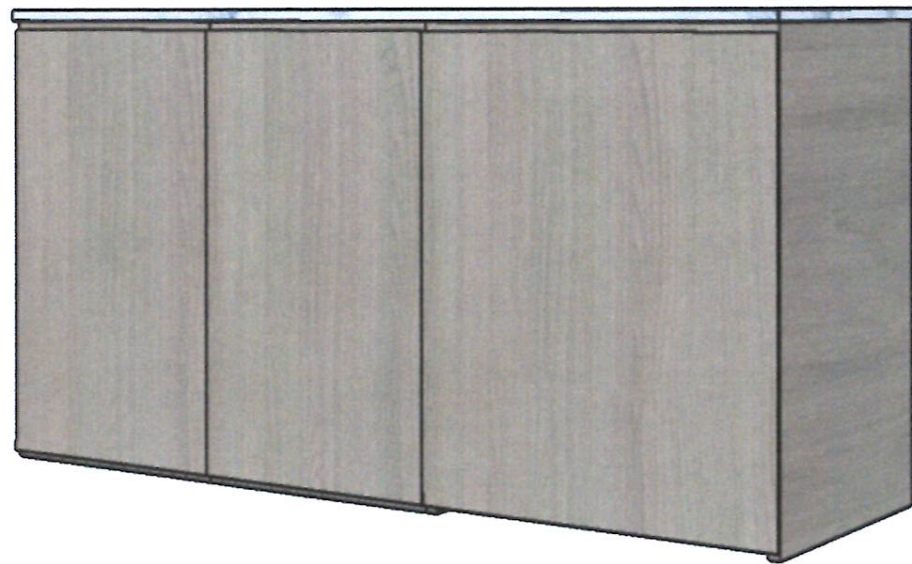
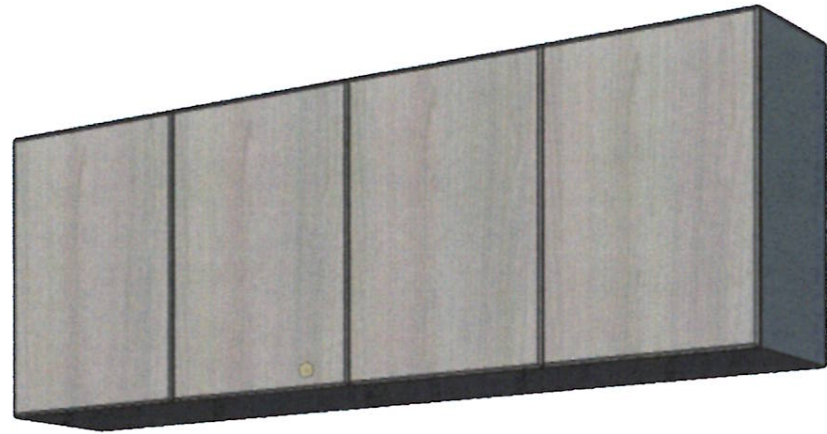
16 26



คณะกรรมการจัดทำแบบสรุปรายการงานก่อสร้าง พิจารณา เห็นชอบให้ใช้แบบแปลนนี้ ประกอบการพิจารณาจัดซื้อจัดจ้าง

ลงชื่อ.....ประธานกรรมการ

ลงชื่อ.....กรรมการ

ลงชื่อ.....กรรมการ

ลงชื่อ.....กรรมการ

ลงชื่อ.....กรรมการ

วันที่.....

Perspective FB 3
SCALE



โครงการ

ปรับปรุงห้องประชาสัมพันธ์
และโถงต้อนรับประชาชน

สำรวจ/เขียนแบบ

(นายสรณ คำวิเศษณ์)
ผู้ช่วยนายช่างเขียนแบบ

สถาปนิก

(นายทิวฤทธิ์ สุวรรณโณ)
สถาปนิกปฏิบัติการ

วิศวกร

ตรวจ

(นายพงษ์พิชญ์ เพชรสุวรรณ)
ผู้อำนวยการส่วนควบคุมการก่อสร้างและผังเมือง

ตรวจ

(นายกิตติศักดิ์ โมราศิลป์)
ผู้อำนวยการสำนักช่าง

เห็นชอบ

(นายรุ่งชัย เทพรอด)
ปลัดเทศบาล

อนุมัติ

(นางลลิตา มณีศรี)
นายกเทศมนตรีเมืองป่าตอง

วัน / เดือน / ปี

10/พ.ย./2568

เลขที่แบบ

018/2567

แผ่นที่

จำนวนแผ่น

17

26

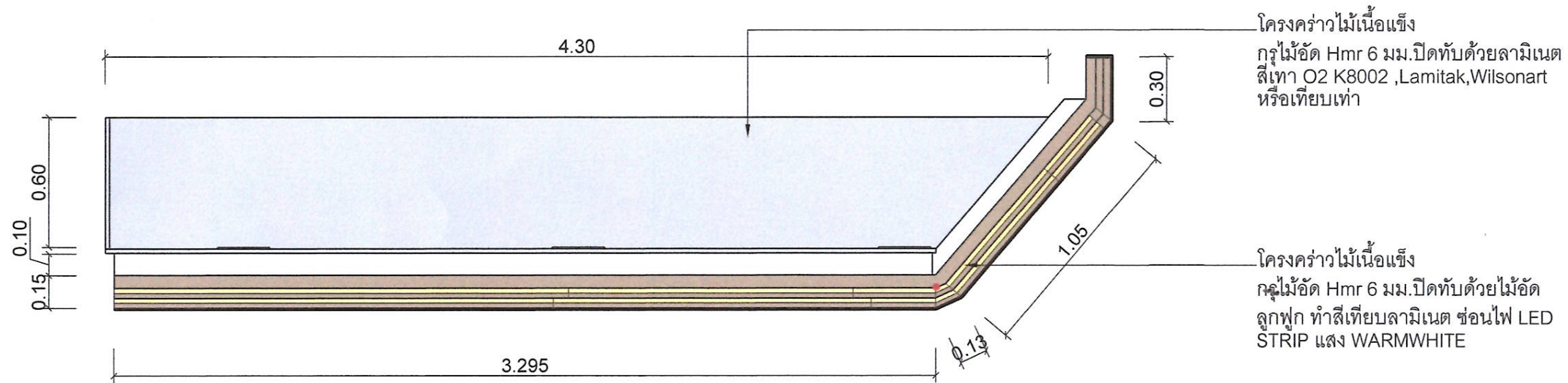

แบบขยาย แปลน FB 5
SCALE 1 : 25

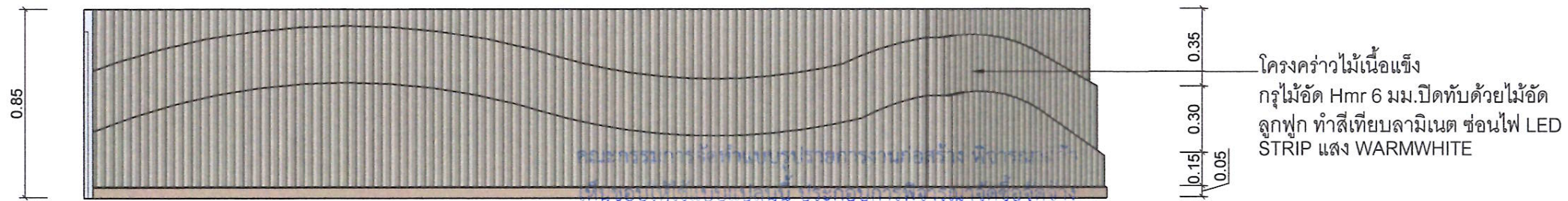

แบบขยาย รูปด้าน 1 FB 5
SCALE 1 : 25

ลงชื่อ.....ประธานกรรมการ

ลงชื่อ.....กรรมการ

ลงชื่อ.....กรรมการ

ลงชื่อ.....กรรมการ

ลงชื่อ.....กรรมการ

ลงชื่อ.....



โครงการ

ปรับปรุงห้องประชาสัมพันธ์
และโถงต้อนรับประชาชน

สำรวจ/เขียนแบบ

(นายสรน คำวิเศษณ์)
ผู้ช่วยนายกช่างเขียนแบบ

สถาปนิก

(นายทิวฤทธิ์ สุวรรณโณ)
สถาปนิกปฏิบัติการ

วิศวกร

ตรวจ

(นายพงษ์พิชญ์ เพชรสุวรรณ)
ผู้อำนวยการส่วนควบคุมการก่อสร้างและผังเมือง

ตรวจ

(นายกิตติศักดิ์ ไมราศิลป์)
ผู้อำนวยการสำนักช่าง

เห็นชอบ

(นายรุ่งชัย เทพรอด)
ปลัดเทศบาล

อนุมัติ

(นางลลิตา มณีศรี)
นายกเทศมนตรีเมืองป่าตอง

วัน / เดือน / ปี 10/พ.ย./2568

เลขที่แบบ 018/2567

แผ่นที่	จำนวนแผ่น
18	26

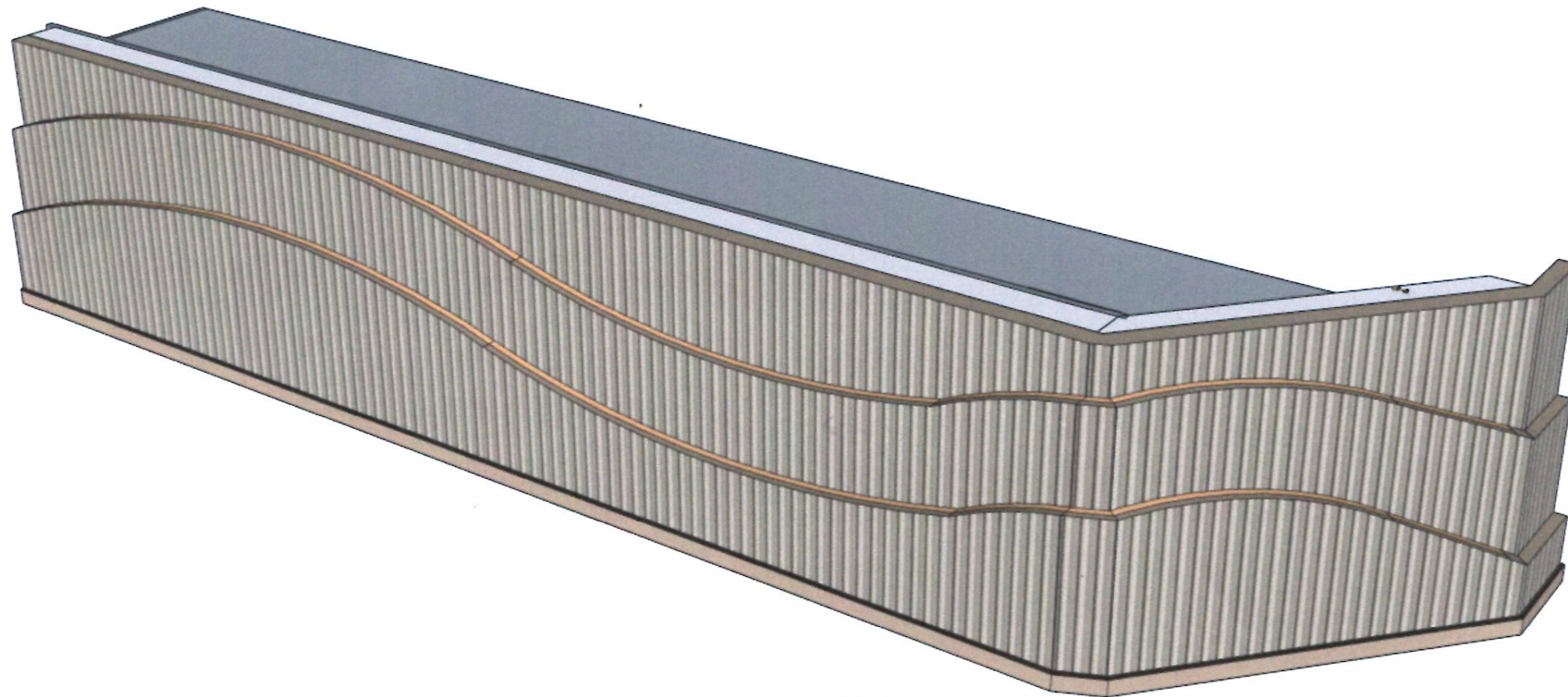

โครงการปรับปรุงห้องประชาสัมพันธ์ อาคารเทศบาลเมืองป่าตอง
เห็นชอบโดย นายกเทศมนตรีเมืองป่าตอง

ลงชื่อ.....ประธานกรรมการ

ลงชื่อ.....กรรมการ

ลงชื่อ.....กรรมการ

ลงชื่อ.....กรรมการ

ลงชื่อ.....กรรมการ

Perspective FB 5
SCALE



โครงการ

ปรับปรุงห้องประชาสัมพันธ์
และโถงต้อนรับประชาชน

สำรวจ/เขียนแบบ

(Signature)
(นายสนน คำวิเศษณ์)
ผู้ช่วยนายช่างเขียนแบบ

สถาปนิก

(Signature)
(นายทฤษฎีพัทธ์ สุวรรณโณ)
สถาปนิกปฏิบัติการ

วิศวกร

ตรวจ

(Signature)
(นายพงษ์พิชญ์ เพชรสุวรรณ)
ผู้อำนวยการส่วนควบคุมการก่อสร้างและผังเมือง

ตรวจ

(Signature)
(นายกิตติศักดิ์ โมราศิลป์)
ผู้อำนวยการสำนักช่าง

เห็นชอบ

(Signature)
(นายธงชัย เทพรอด)
ปลัดเทศบาล

อนุมัติ

(Signature)
(นางลลิตา มณีศรี)
นายกเทศมนตรีเมืองป่าตอง

วัน / เดือน / ปี 10/พ.ย./2568

เลขที่แบบ 018/2567

แผ่นที่ จำนวนแผ่น

19 26

แบบขยาย หน้าต่างติดตาย W1
SCALE 1 : 20

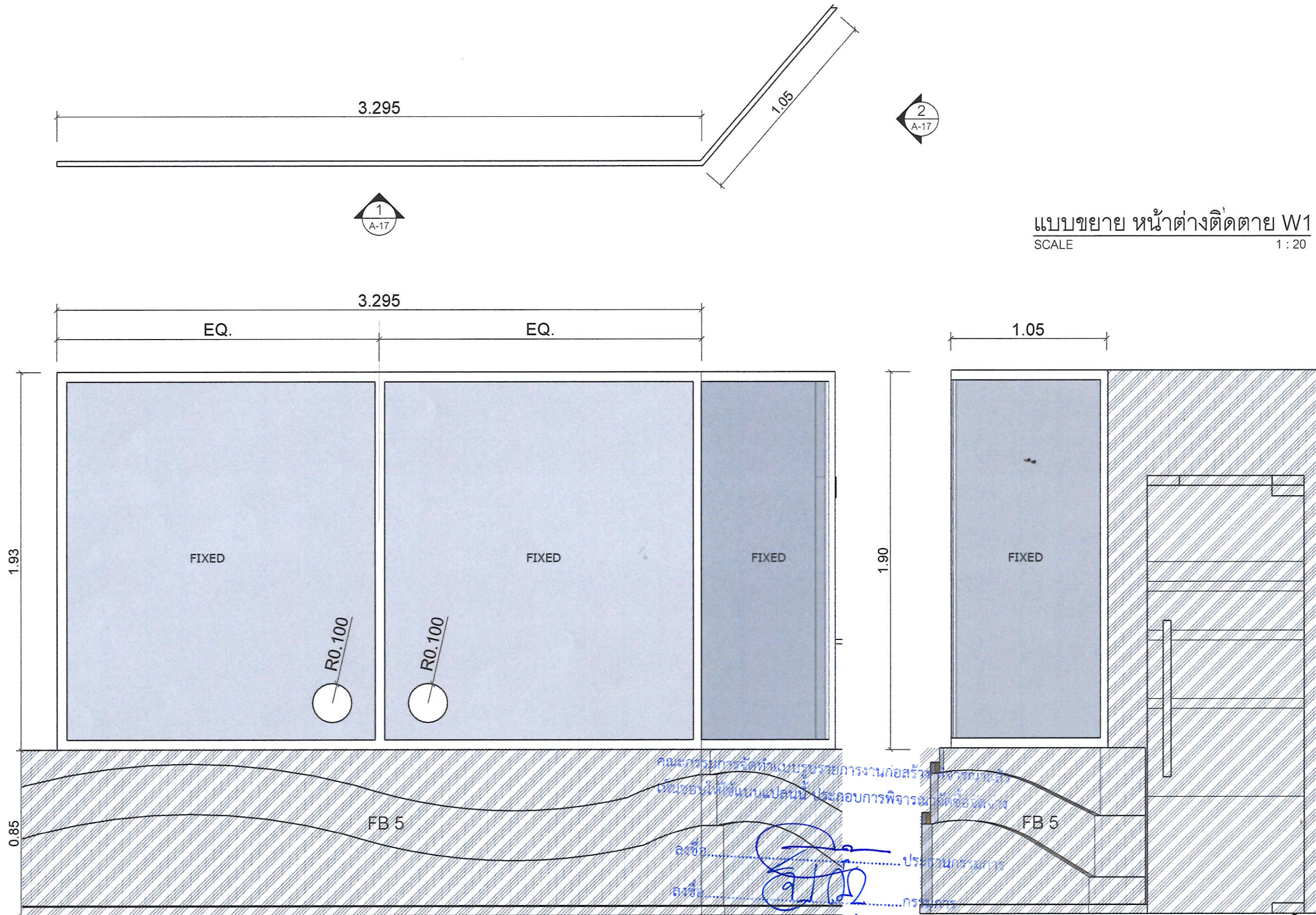

รูปด้าน 1 W1
SCALE 1 : 20

รูปด้าน 2 W1
SCALE 1 : 20

คณะกรรมการจัดทำงบประมาณรายจ่ายประจำปีงบประมาณ พ.ศ. ๒๕๖๘
เป็นรองให้ดำเนินการเปลี่ยนแปลงนี้ ประกอบด้วย การพิจารณาที่ข้อสั่งการ
ลงชื่อ.....ประธานกรรมการ
ลงชื่อ.....กรรมการ
ลงชื่อ.....กรรมการ
วันที่.....



โครงการ

ปรับปรุงห้องประชาสัมพันธ์
และโถงต้อนรับประชาชน

สำรวจ/เขียนแบบ

(Signature)
(นายสนธิ คำวิเศษณ์)
ผู้ช่วยนายช่างเขียนแบบ

สถาปนิก

(Signature)
(นายทิวฤทธิ์ สุวรรณโณ)
สถาปนิกปฏิบัติการ

วิศวกร

ตรวจ

(Signature)
(นายพงษ์พิชญ์ เพชรสุวรรณ)
ผู้อำนวยการส่วนควบคุมการก่อสร้างและผังเมือง

ตรวจ

(Signature)
(นายกิตติศักดิ์ โมราศิลป์)
ผู้อำนวยการสำนักช่าง

เห็นชอบ

(Signature)
(นายธงชัย เทพรอด)
ปลัดเทศบาล

อนุมัติ

(Signature)
(นางลลิตา มณีศรี)
นายกเทศมนตรีเมืองป่าตอง

วัน / เดือน / ปี 10/พ.ย./2568

เลขที่แบบ 018/2567

แผ่นที่ จำนวนแผ่น

20 26

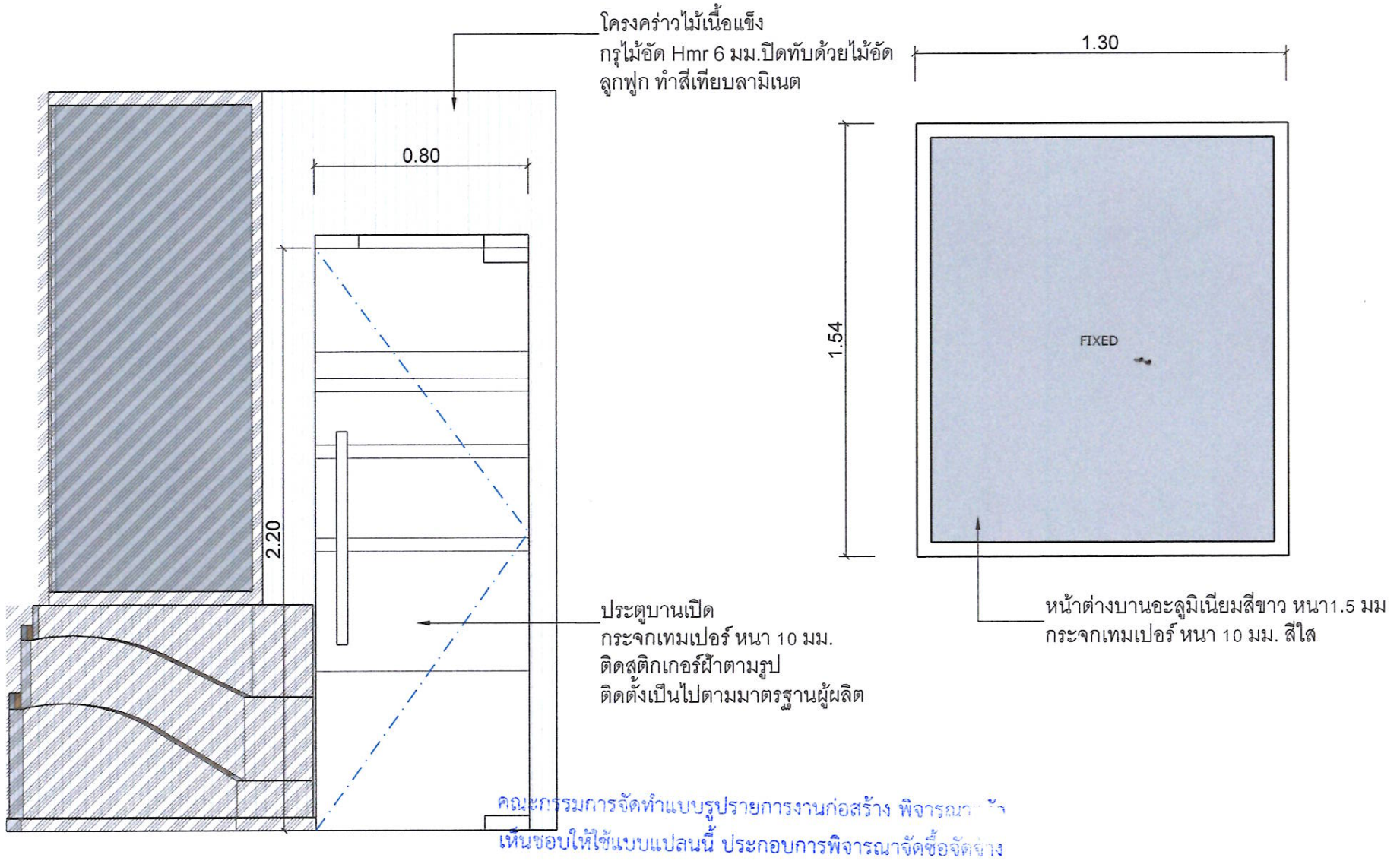

แบบขยาย ประตู D1
SCALE 1 : 20

ลงชื่อ.....ประธานคณะกรรมการ
ลงชื่อ.....กรรมการ
ลงชื่อ.....กรรมการ
ลงชื่อ.....กรรมการ
ลงชื่อ.....กรรมการ

แบบขยาย หน้าต่างติดตาย W2
SCALE 1 : 20

วันที่.....

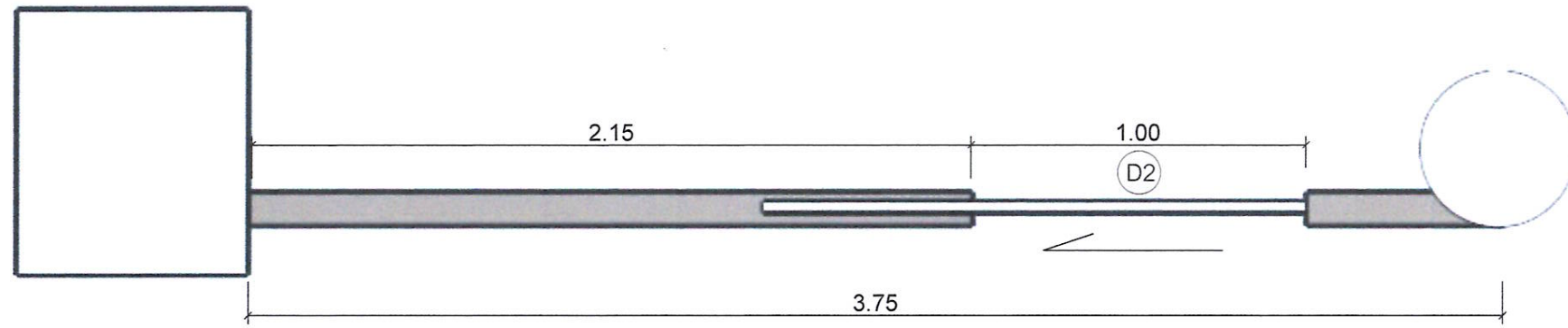

ตัวอักษรพลาสติกดูลุ หน้า 15 มม.
 ความกว้างและระยะห่างตัวอักษรตามความเหมาะสม
 โดยต้องได้สัดส่วนกับความสูง

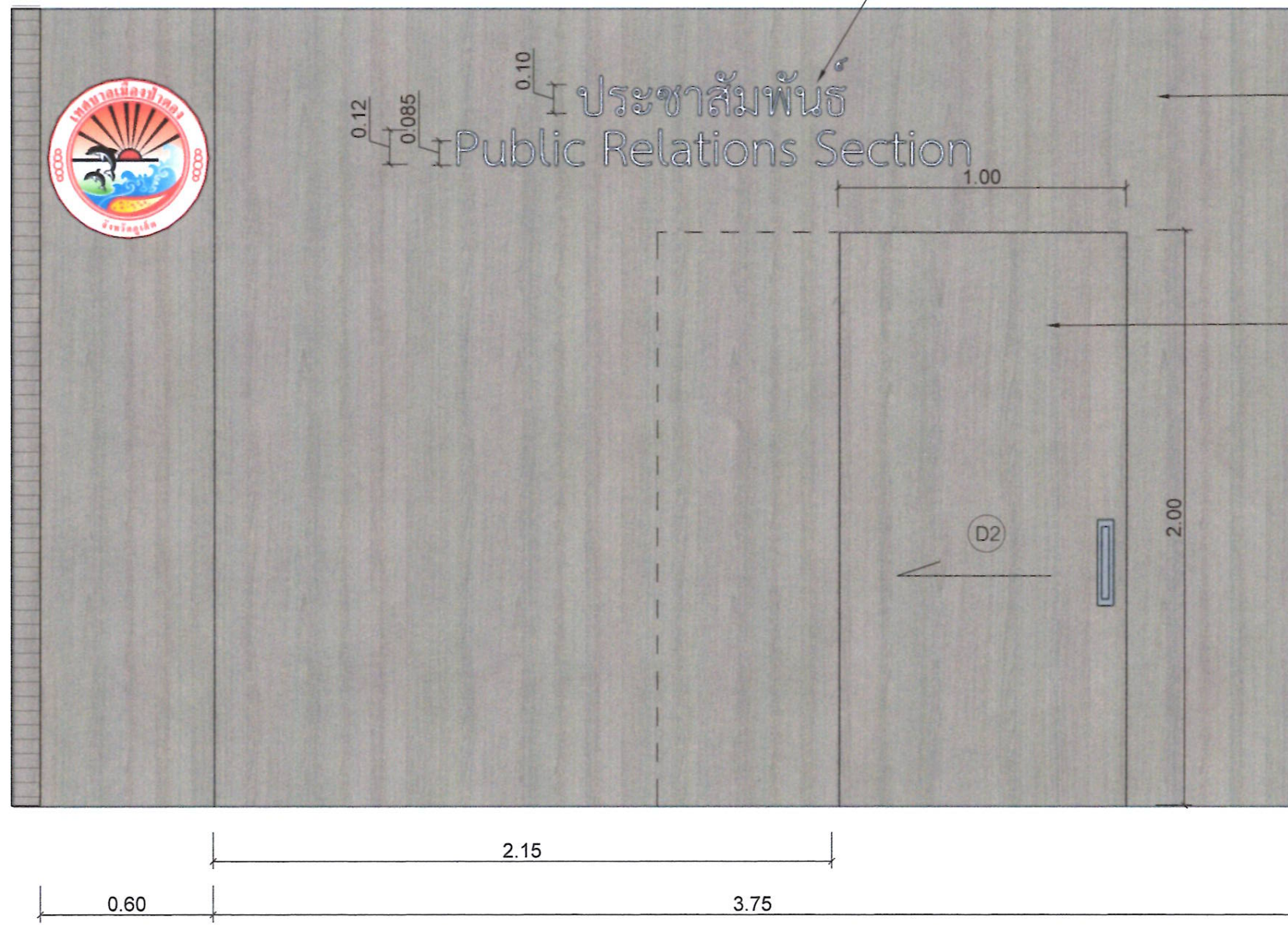

ผนังโครงคร่าวไม้เนื้อแข็ง กรุไม้อัด
 Hmr. 6 มม. ปิดทับด้วยลามิเนตลายไม้
 O2 T1002S, Lamitak WY4221X
 Wilsonart 4286-WL หรือเทียบเท่า

ประตูบานเลื่อน หน้า 4 ซม.
 เลื่อนซ่อนในผนัง โครงคร่าวไม้เนื้อแข็ง
 กรุไม้อัด Hmr. 6 มม. ปิดทับด้วย
 ลามิเนตลายไม้ O2 T1002S, Lamitak
 WY4221X Wilsonart 4286-WL
 หรือเทียบเท่า

คณะกรรมการจัดทำแบบสรุปรายงานก่อสร้าง พิจารณา
 เห็นชอบให้ใช้แบบแปลนนี้ ประกอบการพิจารณาจัดซื้อจัดจ้างเห็นชอบ

ลงชื่อ..... ประธานกรรมการ
 ลงชื่อ..... กรรมการ
 ลงชื่อ..... กรรมการ
 ลงชื่อ..... กรรมการ
 ลงชื่อ..... กรรมการ

วันที่.....
 แบบขยาย ประตู D2 และผนังตกแต่ง
 SCALE 1 : 20



โครงการ

ปรับปรุงห้องประชาสัมพันธ์
 และโถงต้อนรับประชาชน

สำรวจ/เขียนแบบ

(Signature)
 (นายสนธิ คำวิเศษณ์)
 ผู้ช่วยนายช่างเขียนแบบ

สถาปนิก

(Signature)
 (นายทิวฤทธิ์ สุวรรณโณ)
 สถาปนิกปฏิบัติการ

วิศวกร

ตรวจ

(Signature)
 (นายพงษ์พิชญ์ เพชรสุวรรณ)
 ผู้อำนวยการส่วนควบคุมการก่อสร้างและผังเมือง

ตรวจ

(Signature)
 (นายกิตติศักดิ์ โมราศิลป์)
 ผู้อำนวยการสำนักช่าง

ลงชื่อ.....

(Signature)
 (นายธงชัย เทพรอด)
 ปลัดเทศบาล

อนุมัติ

(Signature)
 (นางลลิตา มณีศรี)
 นายกเทศมนตรีเมืองป่าตอง

วัน / เดือน / ปี 10/พ.ย./2568

เลขที่แบบ 018/2567

แผ่นที่	จำนวนแผ่น
21	26



โครงการ

ปรับปรุงห้องประชาสัมพันธ์
และโถงต้อนรับประชาชน

สำรวจ/เขียนแบบ

(Signature)

(นายสอน คำวิเศษณ์)
ผู้ช่วยนายกฯเขียนแบบ

สถาปนิก

(Signature)

(นายทิวสิทธิ์ สุวรรณโณ)
สถาปนิกปฏิบัติการ

วิศวกร

ตรวจ

(Signature)

(นายพงษ์พิชญ์ เพชรสุวรรณ)
ผู้อำนวยการส่วนควบคุมการก่อสร้างและผังเมือง

ตรวจ

(Signature)

(นายกิตติศักดิ์ โมราศิลป์)
ผู้อำนวยการสำนักช่าง

เห็นชอบ

(Signature)

(นายรุ่งชัย เทพรอด)
ปลัดเทศบาล

อนุมัติ

(Signature)

(นางลลิตา มณีศรี)
นายกเทศมนตรีเมืองป่าตอง

วัน / เดือน / ปี 10/พ.ย./2568

เลขที่แบบ 018/2567

แผ่นที่	จำนวนแผ่น
22	26

แบบขยาย แปลน FB 6
SCALE 1 : 20

แบบขยาย รูปด้าน 1 FB 6
SCALE 1 : 20

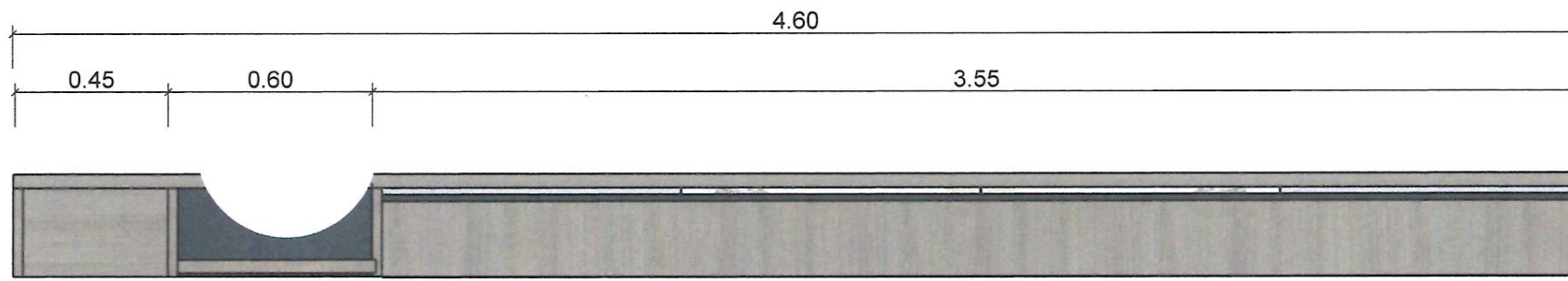

บานกระจกใสหนา 6 มม.

โครงคร่าวไม้เนื้อแข็ง
กรุไม้อัด Hmr 6 มม. ปิดทับด้วยไม้อัด
ลูกฟูก ทำสีเทียบลามิเนต

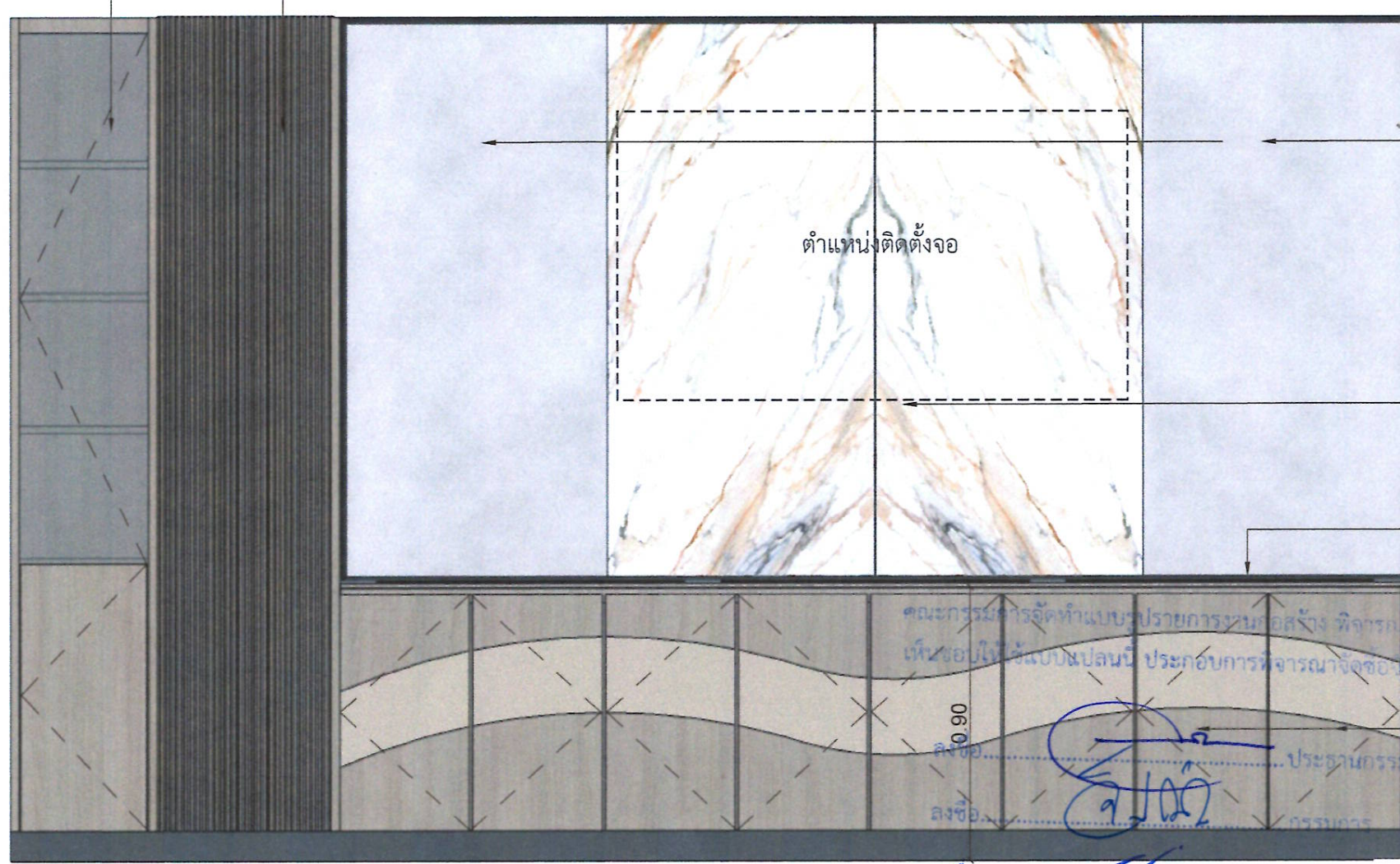
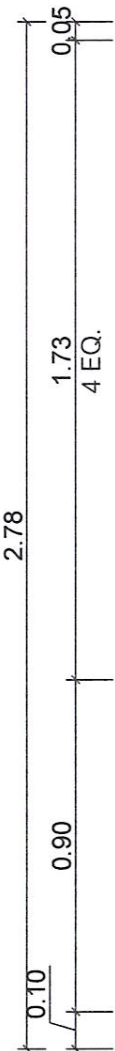
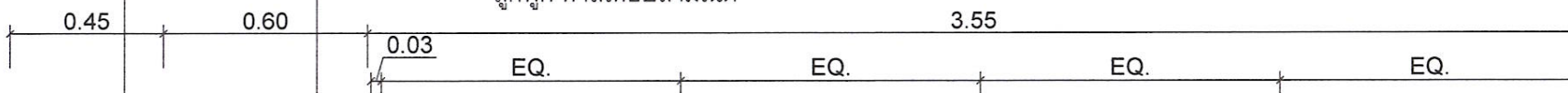

โครงคร่าวไม้เนื้อแข็ง กรุไม้อัด Hmr. 6 มม.
ปิดทับด้วยลามิเนตสีเทา
O2 K8002S, Lamitak Wilsonart
หรือเทียบเท่า

โครงคร่าวไม้เนื้อแข็ง กรุไม้อัด Hmr. 6 มม.
ปิดทับด้วยลามิเนตลายหินอ่อน
O2, Lamitak, Wilsonart หรือเทียบเท่า

โครงคร่าวไม้เนื้อแข็ง กรุไม้อัด
Hmr. 6 มม. ปิดทับด้วยลามิเนตลายไม้
O2 T1002S, Lamitak WY4221X
Wilsonart 4286-WL หรือเทียบเท่า

หน้าบานเปิด
ปิดทับด้วยลามิเนตลายไม้
O2 T1002S, Lamitak WY4221X
Wilsonart 4286-WL หรือเทียบเท่า
มือจับคว้าน 45 องศา

ลงชื่อ.....กรรมการ
ลงชื่อ.....กรรมการ
ลงชื่อ.....กรรมการ
วันที่.....

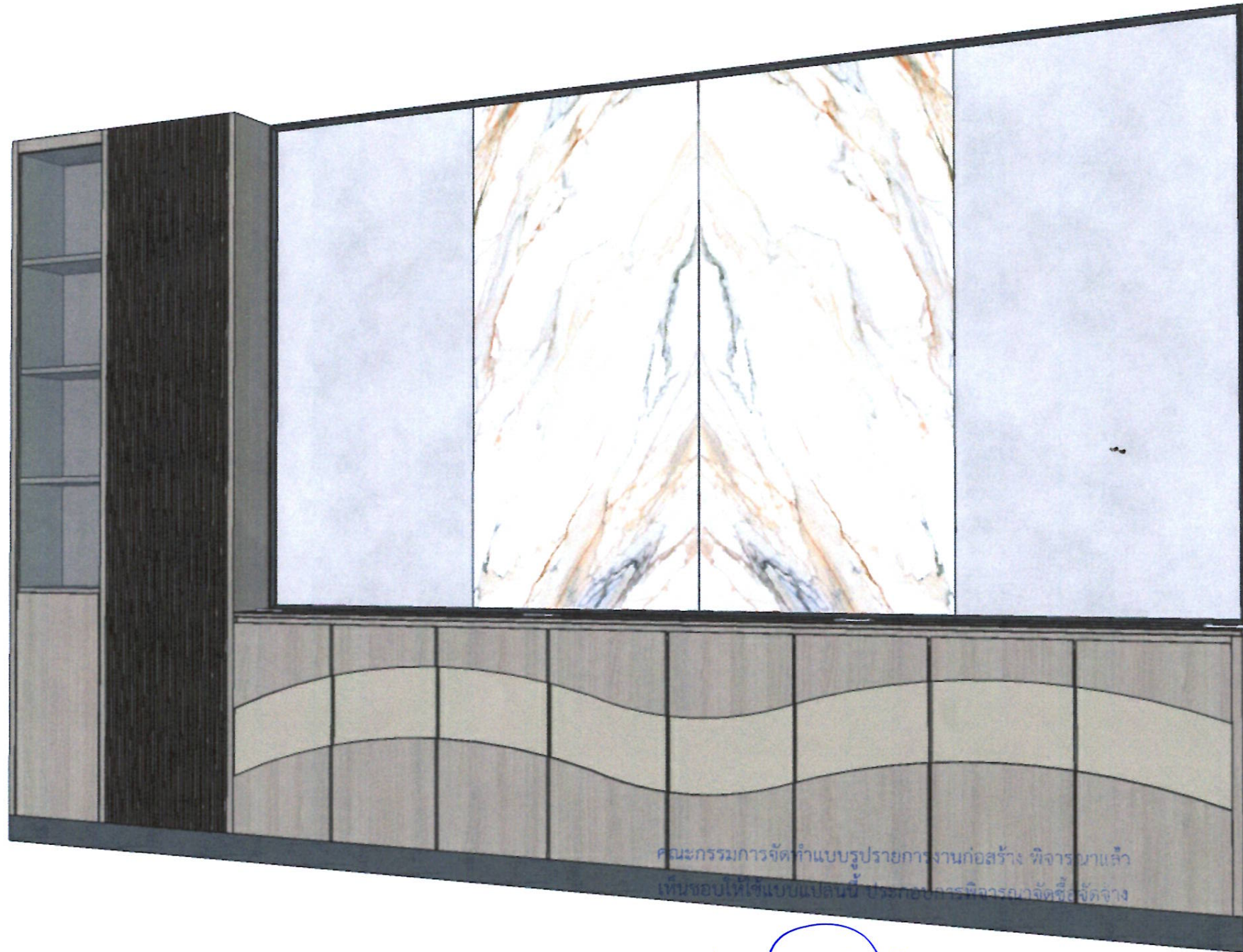

คณะกรรมการจัดทำแบบรูปรายการงานก่อสร้าง พิจารณาแล้ว
เห็นชอบให้ใช้แบบแปลนนี้ ประกอบการพิจารณาจัดซื้อจัดจ้าง

ลงชื่อ.....ประธานกรรมการ
ลงชื่อ.....กรรมการ
ลงชื่อ.....กรรมการ
ลงชื่อ.....กรรมการ
ลงชื่อ.....กรรมการ

วันที่.....

Perspective FB 6
SCALE



โครงการ

ปรับปรุงห้องประชาสัมพันธ์
และโถงต้อนรับประชาชน

สำรวจ/เขียนแบบ

(Signature)

(นายสน คำวิเศษณ์)
ผู้ช่วยนายกช่างเขียนแบบ

สถาปนิก

(Signature)

(นายทิวฤทธิ์ สุวรรณโณ)
สถาปนิกปฏิบัติการ

วิศวกร

ตรวจ

(Signature)

(นายพงษ์พิชญ์ เพชรสุวรรณ)
ผู้อำนวยการส่วนควบคุมการก่อสร้างและผังเมือง

ตรวจ

(Signature)

(นายกิตติศักดิ์ โมราศิลป์)
ผู้อำนวยการสำนักช่าง

เห็นชอบ

(Signature)

(นายธงชัย เทพรอด)
ปลัดเทศบาล

อนุมัติ

(Signature)

(นางลลิตา มณีศรี)
นายกเทศมนตรีเมืองป่าตอง

วัน / เดือน / ปี 10/พ.ย./2568

เลขที่แบบ 018/2567

แผ่นที่	จำนวนแผ่น
23	26

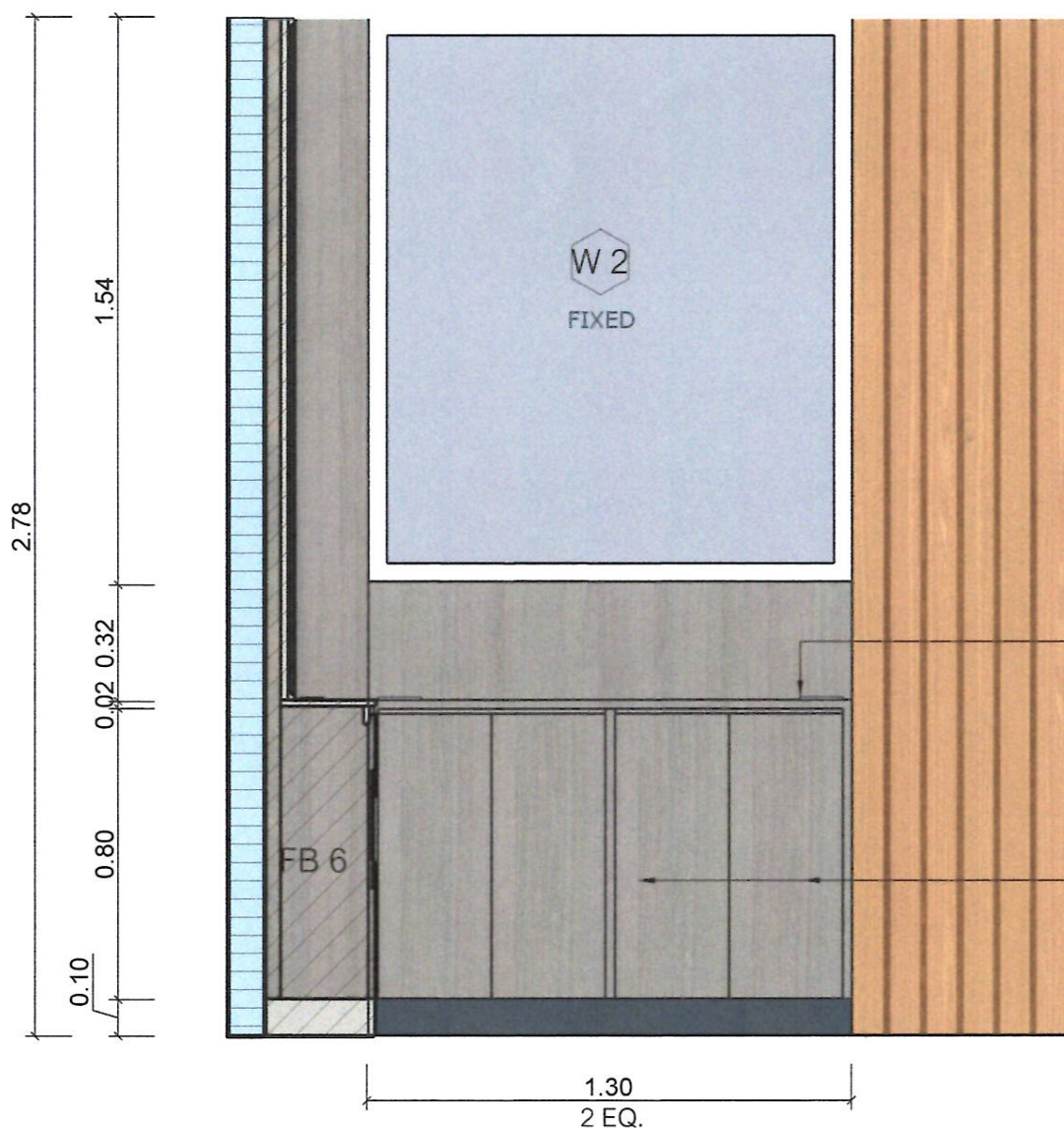
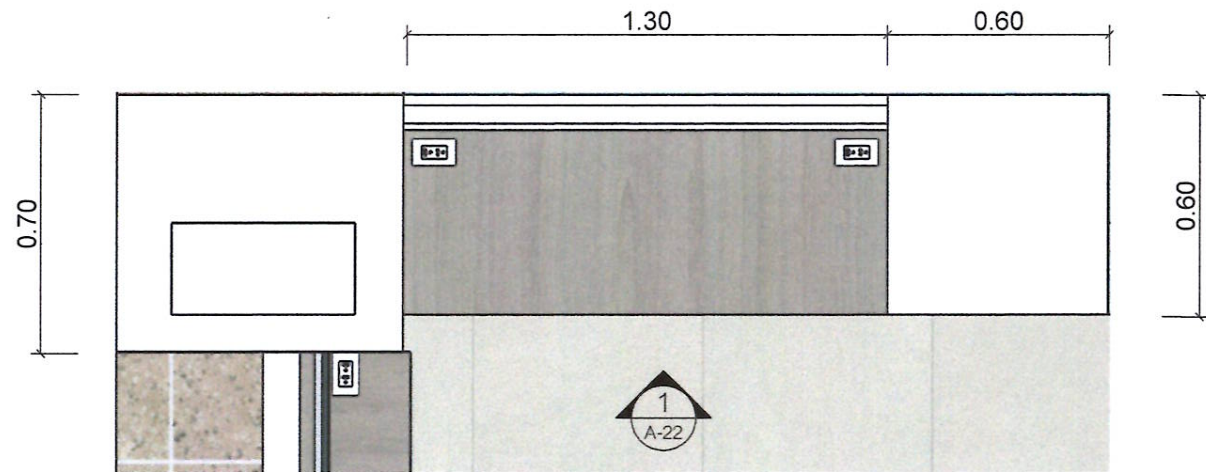

โครงคร่าวไม้เนื้อแข็ง กรุไม้อัด
Hmr. 6 มม. ปิดทับด้วยลามิเนตลายไม้
O2 T1002S, Lamitak WY4221X
Wilsonart 4286-WL หรือเทียบเท่า

คณะกรรมการจัดทำแบบรูปรายการงานก่อสร้าง วิศวกรรม
เห็นชอบให้ใช้แบบหน้าต่างเปิด กอบการพิจารณาจัดซื้อจัดจ้าง
ปิดทับด้วยลามิเนตลายไม้
O2 T1002S, Lamitak WY4221X
Wilsonart 4286-WL หรือเทียบเท่า
มีฉบับที่ 45 องค์การ.....ประธานกรรมการ

ลงชื่อ.....กรรมการ
ลงชื่อ.....กรรมการ
ลงชื่อ.....กรรมการ
ลงชื่อ.....กรรมการ

แบบขยาย แปลน FB 7
SCALE 1 : 20

แบบขยาย รูปด้าน 1 FB 7
SCALE 1 : 20



โครงการ ปรับปรุงห้องประชาสัมพันธ์ และโถงต้อนรับประชาชน	
สำรวจ/เขียนแบบ (นายสอน คำวิเศษณ์) ผู้ช่วยนายกช่างเขียนแบบ	
สถาปนิก (นายทิวชัย สุวรรณโณ) สถาปนิกปฏิบัติการ	
วิศวกร	
ตรวจ (นายพงษ์พิชญ์ เพชรสุวรรณ) ผู้อำนวยการส่วนควบคุมการก่อสร้างและผังเมือง	
ตรวจ (นายกิตติศักดิ์ โมราศิลป์) ผู้อำนวยการสำนักช่าง	
เห็นชอบ (นายรุ่งชัย เทพรอด) ปลัดเทศบาล	
อนุมัติ (นางลลิตา มณีศรี) นายกเทศมนตรีเมืองปาดทอง	
วัน / เดือน / ปี	10/พ.ย./2568
เลขที่แบบ	018/2567
แผ่นที่	จำนวนแผ่น
24	26

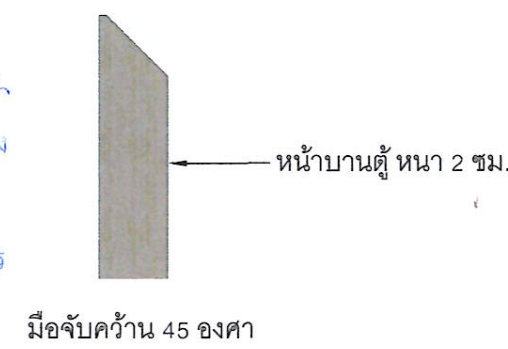



โครงการ

ปรับปรุงห้องประชาสัมพันธ์
และโถงต้อนรับประชาชน

สำรวจ/เขียนแบบ

[Signature]

(นายสนั่น คำวิเศษณ์)
ผู้ช่วยนายช่างเขียนแบบ

สถาปนิก

[Signature]

(นายทิวฤทธิ์ สุวรรณโณ)
สถาปนิกปฏิบัติการ

วิศวกร

ตรวจ

[Signature]

(นายพงษ์พิชญ์ เพชรสุวรรณ)
ผู้อำนวยการส่วนควบคุมการก่อสร้างและผังเมือง

ตรวจ

[Signature]

(นายกิตติศักดิ์ โมราศิลป์)
ผู้อำนวยการสำนักช่าง

เห็นชอบ

[Signature]

(นายธงชัย เทพรอด)
ปลัดเทศบาล

อนุมัติ

[Signature]

(นางลลิตา มณีศรี)
นายกเทศมนตรีเมืองปาดอง

วัน / เดือน / ปี 10/พ.ย./2568

เลขที่แบบ 018/2567

แผ่นที่ จำนวนแผ่น

25

26

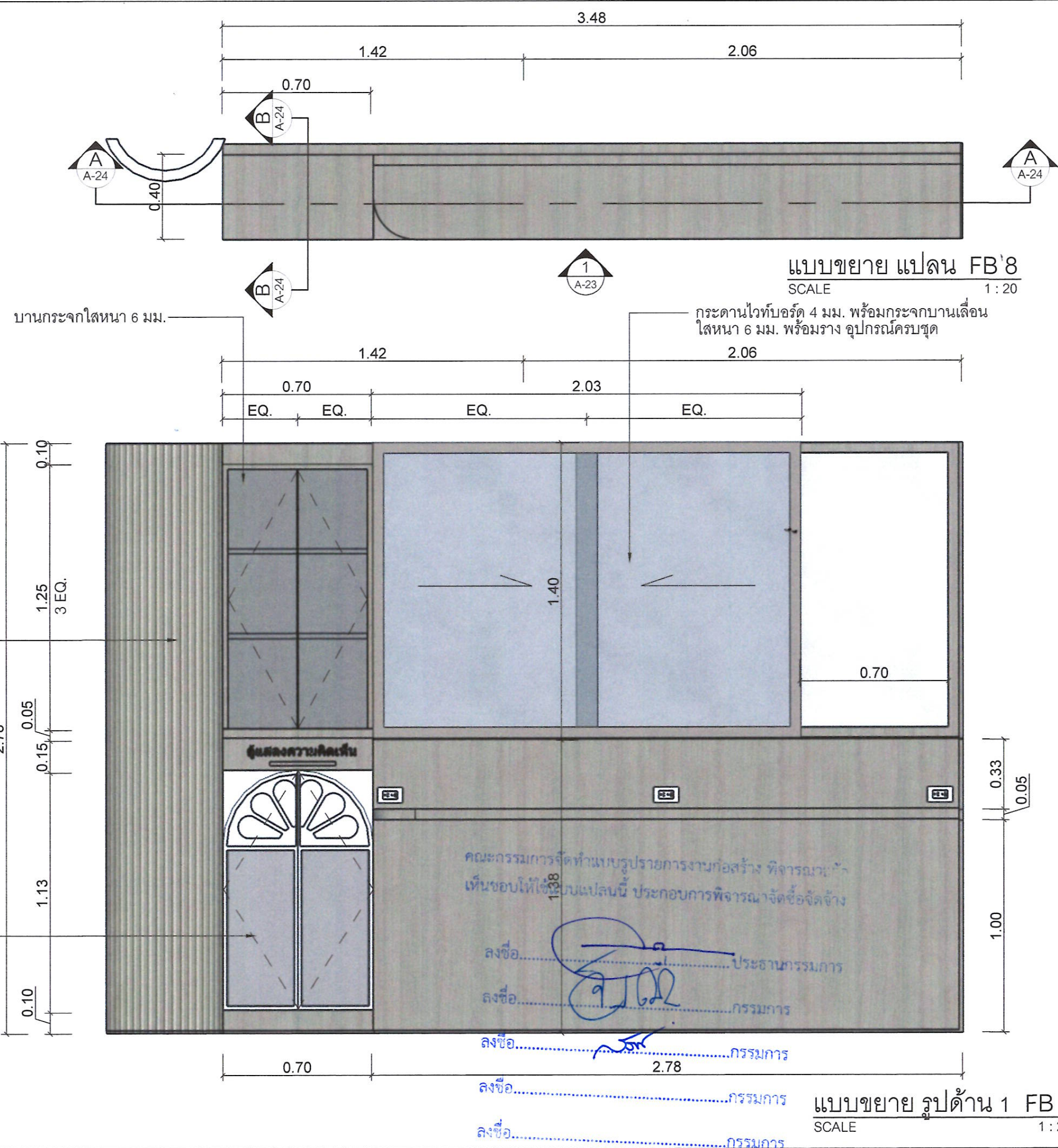

โครงคร่าวไม้เนื้อแข็ง
กรุไม้อัด Hmr 6 มม. ปิดทับด้วย
ไม้อัดลูกฟูก ทำสีเทียบลามิเนต

หน้าบานเปิดคู่ พลาสวูด 20 มม.
บานกระจกใส ทำสีฟันสีขาว

ลงชื่อ.....กรรมการ



โครงการ

ปรับปรุงห้องประชาสัมพันธ์ และโถงต้อนรับประชาชน

สำรวจ/เขียนแบบ

[Signature]

(นายสนั่น คำวิเศษณ์)
ผู้ช่วยนายช่างเขียนแบบ

สถาปนิก

[Signature]

(นายทิวฤทธิ์ สุวรรณโณ)
สถาปนิกปฏิบัติการ

วิศวกร

ตรวจ

[Signature]

(นายพงษ์พิชญ์ เพชรสุวรรณ)
ผู้อำนวยการส่วนควบคุมการก่อสร้างและผังเมือง

ตรวจ

[Signature]

(นายกิตติศักดิ์ โมราศิลป์)
ผู้อำนวยการสำนักช่าง

เห็นชอบ

[Signature]

(นายรังชัย เทพรอด)
ปลัดเทศบาล

อนุมัติ

[Signature]

(นางลลิตา มณีศรี)
นายกเทศมนตรีเมืองปาดอง

วัน / เดือน / ปี 10/พ.ย./2568

เลขที่แบบ 018/2567

แผ่นที่	จำนวนแผ่น
26	26

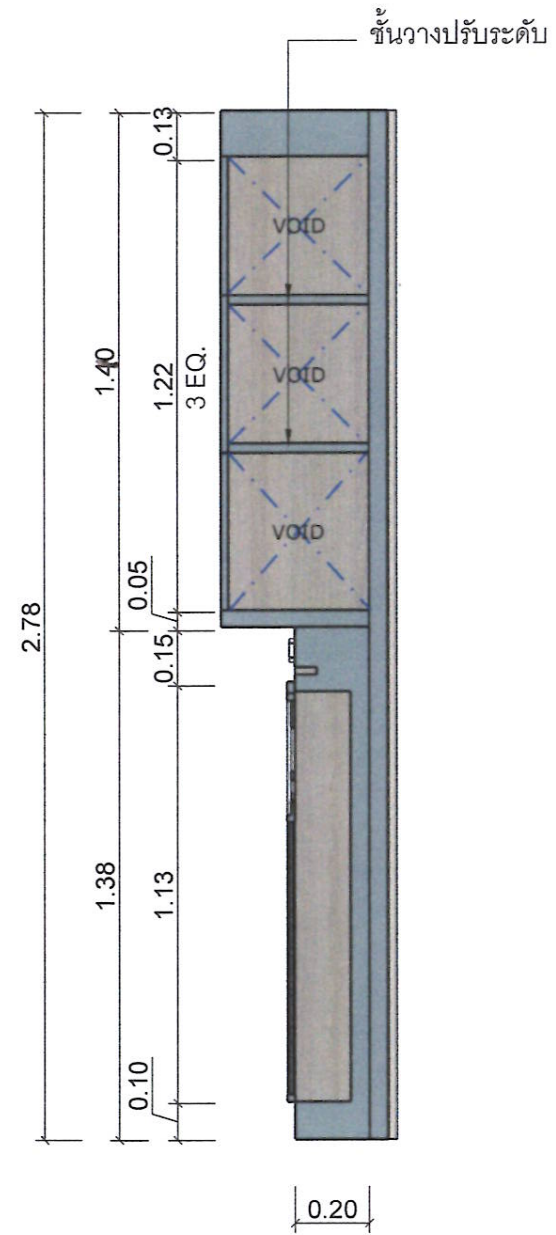
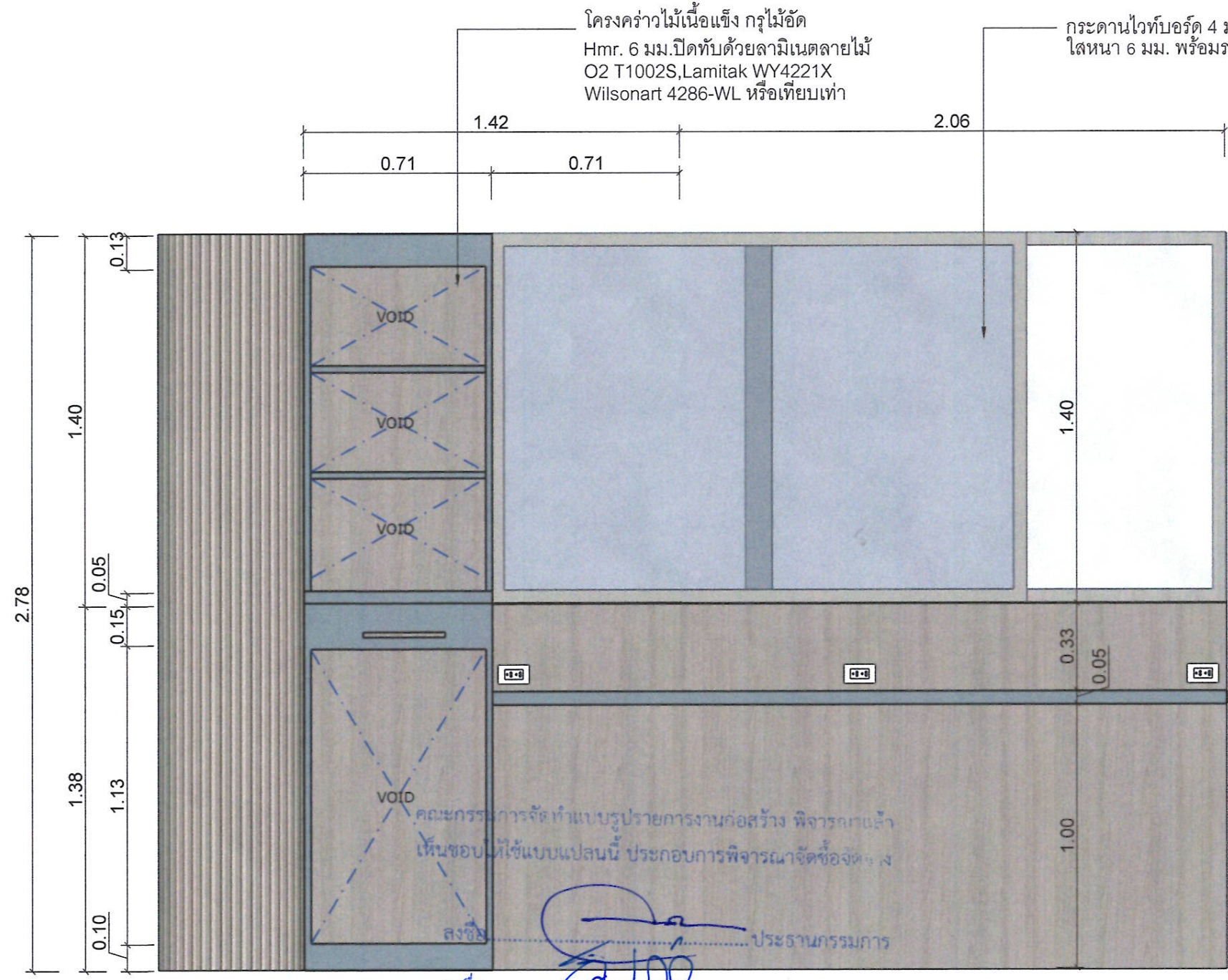

ลงชื่อ.....กรรมการ

ลงชื่อ.....กรรมการ

ลงชื่อ.....กรรมการ

ลงชื่อ.....กรรมการ

แบบขยาย รูปตัด A FB 8
SCALE 1 : 20

แบบขยาย รูปตัด B FB 8
SCALE 1 : 20

วันที่.....