



ประกาศเทศบาลเมืองป่าตอง

เรื่อง ประกวดราคาจ้างก่อสร้างโครงการปรับปรุงอาคารสรวายน้ำของศูนย์พัฒนาเด็กเล็กเทศบาลเมืองป่าตอง  
ด้วยวิธีประกวดราคาอิเล็กทรอนิกส์ (e-bidding)

เทศบาลเมืองป่าตอง มีความประสงค์จะประกวดราคาจ้างก่อสร้างโครงการปรับปรุงอาคารสรวายน้ำของศูนย์พัฒนาเด็กเล็กเทศบาลเมืองป่าตอง ด้วยวิธีประกวดราคาอิเล็กทรอนิกส์ (e-bidding) ราคากลางของงาน  
จ้างก่อสร้าง ในการประกวดราคาครั้งนี้ เป็นเงินทั้งสิ้น ๙๔๐,๐๑๑.๐๔ บาท (เก้าแสนสี่หมื่นสิบเอ็ดบาทสี่สตางค์)  
จำนวน ๑ รายการ

ผู้ยื่นข้อเสนอต้องยื่นข้อเสนอโดยแสดงหลักฐานถึงขีดความสามารถและความพร้อมที่มีอยู่ในวันยื่น  
ข้อเสนอ โดยมีรายละเอียดดังนี้

๑. ผู้ยื่นข้อเสนอจะต้องมีคุณสมบัติให้เป็นไปตามเอกสารประกวดราคาอิเล็กทรอนิกส์กำหนด

๒. ผู้ยื่นข้อเสนอต้องเสนอราคาทางระบบจัดซื้อจัดจ้างภาครัฐด้วยอิเล็กทรอนิกส์ในวันที่ ๒๕

กุมภาพันธ์ ๒๕๖๙ ระหว่างเวลา ๐๙.๐๐ น. ถึง ๑๒.๐๐ น. ซึ่งสามารถจัดเตรียมเอกสารข้อเสนอได้ตั้งแต่วันที่ประกาศ  
จนถึงวันเสนอราคา

๓. ผู้สนใจสามารถดูรายละเอียดและดาวน์โหลดเอกสารประกวดราคาอิเล็กทรอนิกส์เลขที่

๒๗/๒๕๖๙ ลงวันที่ ๑๗ กุมภาพันธ์ พ.ศ. ๒๕๖๙ ผ่านทางระบบจัดซื้อจัดจ้างภาครัฐด้วยอิเล็กทรอนิกส์ ได้ตั้งแต่วันที่  
ประกาศจนถึงวันเสนอราคา ได้ที่เว็บไซต์ [www.patongcity.go.th](http://www.patongcity.go.th) หรือ [www.gprocurement.go.th](http://www.gprocurement.go.th) ทั้งนี้ หาก  
ต้องการทราบรายละเอียดเพิ่มเติมเกี่ยวกับแบบรูปและรายการละเอียด โปรดสอบถามมายัง เทศบาลเมืองป่าตอง  
ผ่านทางไปรษณีย์อิเล็กทรอนิกส์ [saraban-patongcity@lgo.mail.go.th](mailto:saraban-patongcity@lgo.mail.go.th) หรือช่องทางตามที่กรมบัญชีกลางกำหนด  
ภายในวันที่ ๒๐ กุมภาพันธ์ ๒๕๖๙ ในเวลาราชการ โดยเทศบาลเมืองป่าตอง จะชี้แจงรายละเอียดดังกล่าวผ่านทาง  
เว็บไซต์ [www.patongcity.go.th](http://www.patongcity.go.th) และ [www.gprocurement.go.th](http://www.gprocurement.go.th) ในวันที่ ๒๐ กุมภาพันธ์ ๒๕๖๙

๔. ผู้ยื่นข้อเสนอต้องชำระเงินค่าซื้อเอกสารประกวดราคาอิเล็กทรอนิกส์ในราคาชุดละ ๕๐๐.๐๐  
บาท (ห้าร้อยบาทถ้วน) ตั้งแต่วันที่ ๒๖ กุมภาพันธ์ ๒๕๖๙ ถึงวันที่ ๕ มีนาคม ๒๕๖๙

ประกาศ ณ วันที่ ๑๗ กุมภาพันธ์ พ.ศ. ๒๕๖๙

(นางลลิตา มณีศรี)

นายกเทศมนตรีเมืองป่าตอง

ตารางแสดงวงเงินงบประมาณที่ได้รับจัดสรรและราคากลางในงานจ้างก่อสร้าง

๔. ชื่อโครงการ โครงการปรับปรุงอาคารสรวายน้ำศูนย์พัฒนาเด็กเล็กเทศบาลเมืองป่าตอง
๕. หน่วยงานเจ้าของโครงการ สำนักงานการศึกษา เทศบาลเมืองป่าตอง
๖. วงเงินงบประมาณที่ได้รับจัดสรร ๙๕๐,๐๐๐.๐๐ บาท (เก้าแสนห้าหมื่นบาทถ้วน)
๔. ลักษณะงาน (โดยสังเขป) ปรับปรุงอาคารสรวายน้ำศูนย์พัฒนาเด็กเล็กเทศบาลเมืองป่าตอง
  - ๑.๑ งานรื้อหลังคาพร้อมติดตั้ง
  - ๑.๒ งานสี
  - ๑.๓ งานอื่นๆ
๕. ราคากลางคำนวณ ณ วันที่ ๒๓ มกราคม ๒๕๖๙ เป็นเงิน ๙๔๐,๐๑๑.๐๔ บาท
๖. บัญชีประมาณการราคากลาง
  - ๖.๑ แบบ พร.๔
  - ๖.๒ แบบ พร.๕ (ก)
  - ๖.๒ แบบ พร.๖
  - ๖.๓ แบบแปลน เลขที่ ๐๐๗/๒๕๖๙
๗. รายชื่อคณะกรรมการกำหนดราคากลาง
  - ๗.๑ นายสมัคร ศรีสมศักดิ์
  - ๗.๒ นางสาวอารีรัตน์ ยะวิเชียร
  - ๗.๓ นายกรวิษณุ ธนาทองกลัด





## แบบแสดงรายการ ปริมาณงาน และราคา

งาน อาคาร

ชื่อโครงการ ปรับปรุงอาคารสระว่ายน้ำศูนย์พัฒนาเด็กเล็กเทศบาลเมืองป่าตอง

สถานที่ก่อสร้าง ศูนย์พัฒนาเด็กเล็กเทศบาลเมืองป่าตอง

หน่วยงานเจ้าของโครงการ สำนักงานการศึกษา เทศบาลเมืองป่าตอง

ประมาณราคาโดย คณะกรรมการกำหนดราคากลาง

แบบเลขที่ 007 /2569

เมื่อวันที่ 22 เดือน มกราคม พ.ศ. 2569

หน่วย : บาท

| ลำดับที่ | รายการ                                                        | จำนวน  | หน่วย | ค่าวัสดุ     |            | ค่าแรงงาน    |           | รวม<br>ค่าวัสดุและแรงงาน | หมายเหตุ     |
|----------|---------------------------------------------------------------|--------|-------|--------------|------------|--------------|-----------|--------------------------|--------------|
|          |                                                               |        |       | ราคาต่อหน่วย | จำนวนเงิน  | ราคาต่อหน่วย | จำนวนเงิน |                          |              |
| 1        | งานรื้อหลังคาพร้อมติดตั้ง                                     |        |       |              |            |              |           |                          | กรมบัญชีกลาง |
|          | - งานรื้อหลังคา(เดิม)                                         | 150.00 | ตร.ม. | -            | -          | 25.00        | 3,750.00  | 3,750.00                 |              |
|          | - งานแผ่นหลังคาไวนิลเคลือบแข็ง ยาว 5.5 เมตร สีขาว             | 150.00 | ตร.ม. | 1,305.00     | 195,750.00 | 45.00        | 6,750.00  | 202,500.00               |              |
|          | - งานครอบบล็อกไวนิลเคลือบแข็ง ยาว 5.5 เมตร สีขาว              | 90.00  | ท่อน  | 193.00       | 17,370.00  | -            | -         | 17,370.00                |              |
|          | - งานจั่วหลังคาไวนิลปีกกว้างข้างละ 10/15 ซม.ยาว 3 ม.หนา 6 มม. | 4.00   | ท่อน  | 630.00       | 2,520.00   | -            | -         | 2,520.00                 |              |
|          | - งานเสริมแปเหล็ก C- 100 x 50 x20 x 2.3 มม.                   | 26.00  | ท่อน  | 1,140.00     | 29,640.00  | -            | -         | 29,640.00                |              |
|          | - งานคร่าวโครงเหล็กกล่อง ขนาด 1 1/4 " x 1 1/4" x 1.2 มม.      | 20.00  | ท่อน  | 350.00       | 7,000.00   | -            | -         | 7,000.00                 |              |
|          | - งานอลูมิเนียมคอมโพสิต หนา 4 มม.ชนิดFR                       | 72.00  | ตร.ม. | 3,590.00     | 258,480.00 | -            | -         | 258,480.00               |              |
| 2        | งานสี                                                         |        |       |              |            |              |           |                          | กรมบัญชีกลาง |
|          | - ชัดพื้นสีเดิมภายนอก                                         | 174.00 | ตร.ม. | -            | -          | 160.00       | 27,840.00 | 27,840.00                |              |
|          | - ชัดพื้นสีเดิมภายใน                                          | 112.00 | ตร.ม. | -            | -          | 160.00       | 17,920.00 | 17,920.00                |              |
|          | - ทาสีภายนอก                                                  | 174.00 | ตร.ม. | 32.00        | 5,568.00   | 34.00        | 5,916.00  | 11,484.00                |              |
|          | - ทาสีภายใน                                                   | 112.00 | ตร.ม. | 35.00        | 3,920.00   | 30.00        | 3,360.00  | 7,280.00                 |              |
|          | - ทาสีฝ้า                                                     | 30.00  | ตร.ม. | 45.00        | 1,350.00   | 30.00        | 900.00    | 2,250.00                 |              |
|          | - ทาสีน้ำมัน                                                  | 15.00  | ตร.ม. | 38.00        | 570.00     | 34.00        | 510.00    | 1,080.00                 |              |
|          | - ทาสีน้ำมันโครงหลังคา                                        | 150.00 | ตร.ม. | 38.00        | 5,700.00   | 34.00        | 5,100.00  | 10,800.00                |              |
|          | - งานเพ้นท์สีผนัง                                             | 40.00  | ตร.ม. | 1,500.00     | 60,000.00  | -            | -         | 60,000.00                |              |

| ลำดับที่ | รายการ                                                                    | จำนวน | หน่วย | ค่าวัสดุ     |                   | ค่าแรงงาน    |                  | แบบ ปร. 4         | แผนที่ 2/2 |
|----------|---------------------------------------------------------------------------|-------|-------|--------------|-------------------|--------------|------------------|-------------------|------------|
|          |                                                                           |       |       | ราคาต่อหน่วย | จำนวนเงิน         | ราคาต่อหน่วย | จำนวนเงิน        | รวม               |            |
|          |                                                                           |       |       |              |                   |              |                  |                   | หมายเหตุ   |
| 3        | งานอื่นๆ                                                                  |       |       |              |                   |              |                  |                   | สีบราคา    |
|          | - ฝ้าเพดานยิบซั่มบอร์ดหนา 9 ม.ม. ฉาบรอยต่อเรียบ                           | 30.00 | ตร.ม. | 362.00       | 10,860.00         | -            | -                | 10,860.00         |            |
|          | โครงเคร่าเหล็กอาบสังกะสี ชนิดกันชื้น(รวมค่าแรง)                           |       |       |              |                   |              |                  |                   |            |
|          | - ซ่อมรอยร้าวหลังคาคอนกรีตพร้อมทำระบบกันซึม                               | 31    | ตร.ม. | 300.00       | 9,300.00          | 90.00        | 2,790.00         | 12,090.00         |            |
|          | - รางน้ำฝนสแตนเลส หนาไม่น้อยกว่า 1 มม.                                    | 30    | ม.    | 750.00       | 22,500.00         | 200.00       | 6,000.00         | 28,500.00         |            |
|          | - งานบานประตูไม้เนื้อแข็ง+วงกบประตูขนาด 0.90x2.00 ม<br>พร้อมอุปกรณ์ครบชุด | 1     | ชุด   | 4,570.00     | 4,570.00          | 200.00       | 200.00           | 4,770.00          |            |
|          | - งานโคมไฟดาวนไลท์หน้าเหลี่ยม LED 18 วัตต์ แสงขาว ขนาด 6 นิ้ว             | 5     | ชุด   | 285.00       | 1,425.00          | 100.00       | 500.00           | 1,925.00          |            |
|          | <b>รวมยอดทั้งหมด</b>                                                      |       |       |              | <b>636,523.00</b> |              | <b>81,536.00</b> | <b>718,059.00</b> |            |

# โครงการ

## ปรับปรุงอาคารสรวายน้ำศูนย์พัฒนาเด็กเล็กเทศบาลเมืองป่าตอง



เทศบาลเมืองป่าตอง







**โครงการ**

ปรับปรุงอาคารระหว่ายน้ำศูนย์พัฒนาเด็กเล็ก  
เทศบาลเมืองปัตตานี

สำรวจ/เขียนแบบ

*[Signature]*  
(นายนิวัฒน์ บัวลอย)  
นายช่างโยธาชำนาญงาน

*[Signature]*  
(นายศิระพงศ์ ชีช้าง)  
นายช่างเขียนแบบชำนาญงาน

สถาปนิก

*[Signature]*  
(นายทิวฤทธิ์ สุวรรณโณ)  
สถาปนิกปฏิบัติการ

วิศวกร

*[Signature]*  
(นายสนธิ พานิชย์)  
วิศวกรโยธาปฏิบัติการ

ตรวจ

*[Signature]*  
(นายพงษ์พิชญ์ เพชรสุวรรณ)  
ผู้อำนวยการส่วนควบคุมการก่อสร้างและผังเมือง

ตรวจ

*[Signature]*  
(นายกิตติศักดิ์ โมราศิลป์)  
ผู้อำนวยการสำนักช่าง

เห็นชอบ

*[Signature]*  
(นายธงชัย เทพรอด)  
ปลัดเทศบาล

อนุมัติ

*[Signature]*  
(นายธงชัย เทพรอด)  
ปลัดเทศบาล ปฏิบัติหน้าที่  
นายกเทศมนตรีเมืองปัตตานี

วัน / เดือน / ปี 6/พ.ค./2568

เลขที่แบบ ๐๐๗/256๘

แผ่นที่ จำนวนแผ่น

3 11

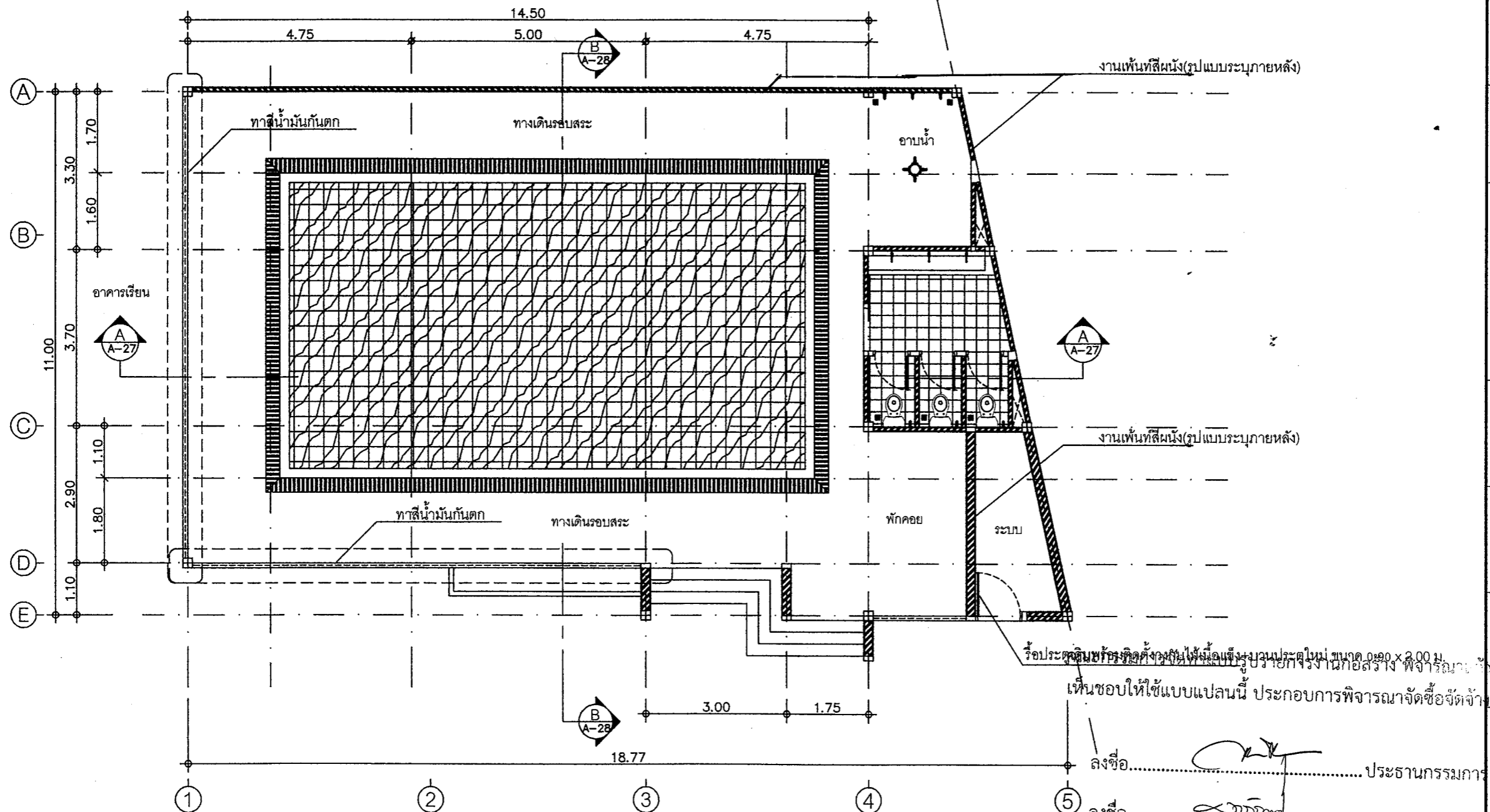

**แปลนระหว่ายน้ำ**

มาตราส่วน 1 : 100

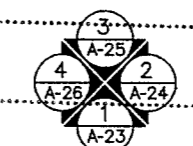

- ลงชื่อ..... *[Signature]* ..... ประธานกรรมการ
- ลงชื่อ..... *[Signature]* ..... กรรมการ
- ลงชื่อ..... *[Signature]* ..... กรรมการ
- ลงชื่อ..... *[Signature]* ..... กรรมการ
- ลงชื่อ..... *[Signature]* ..... กรรมการ



โครงการ

ปรับปรุงอาคารระวางน้ำศูนย์พัฒนาเด็กเล็ก  
เทศบาลเมืองป่าตอง

สำรวจ/เขียนแบบ

(นายนิวัฒน์ บัวลอย)  
นายช่างโยธาชำนาญงาน

(นายศิวะพงศ์ ชี้อ่าง)  
นายช่างเขียนแบบชำนาญงาน

สถาปนิก

(นายทิวสิทธ์ สุวรรณโณ)  
สถาปนิกปฏิบัติการ

วิศวกร

(นายสนธิ์ พานิชย์)  
วิศวกรโยธาปฏิบัติการ

ตรวจ

(นายพงษ์พิชญ์ เพชรสุวรรณ)  
ผู้อำนวยการส่วนควบคุมการ  
ก่อสร้างและผังเมือง

ตรวจ

(นายกิตติศักดิ์ โมราศิลป์)  
ผู้อำนวยการสำนักช่าง

เห็นชอบ

(นายธงชัย เทพรอด)  
ปลัดเทศบาล

อนุมัติ

(นายธงชัย เทพรอด)  
ปลัดเทศบาล ปฏิบัติหน้าที่  
นายกเทศมนตรีเมืองป่าตอง

วัน / เดือน / ปี 6/พ.ค./2568

เลขที่แบบ 007/2568

แผ่นที่ จำนวนแผ่น

4 11

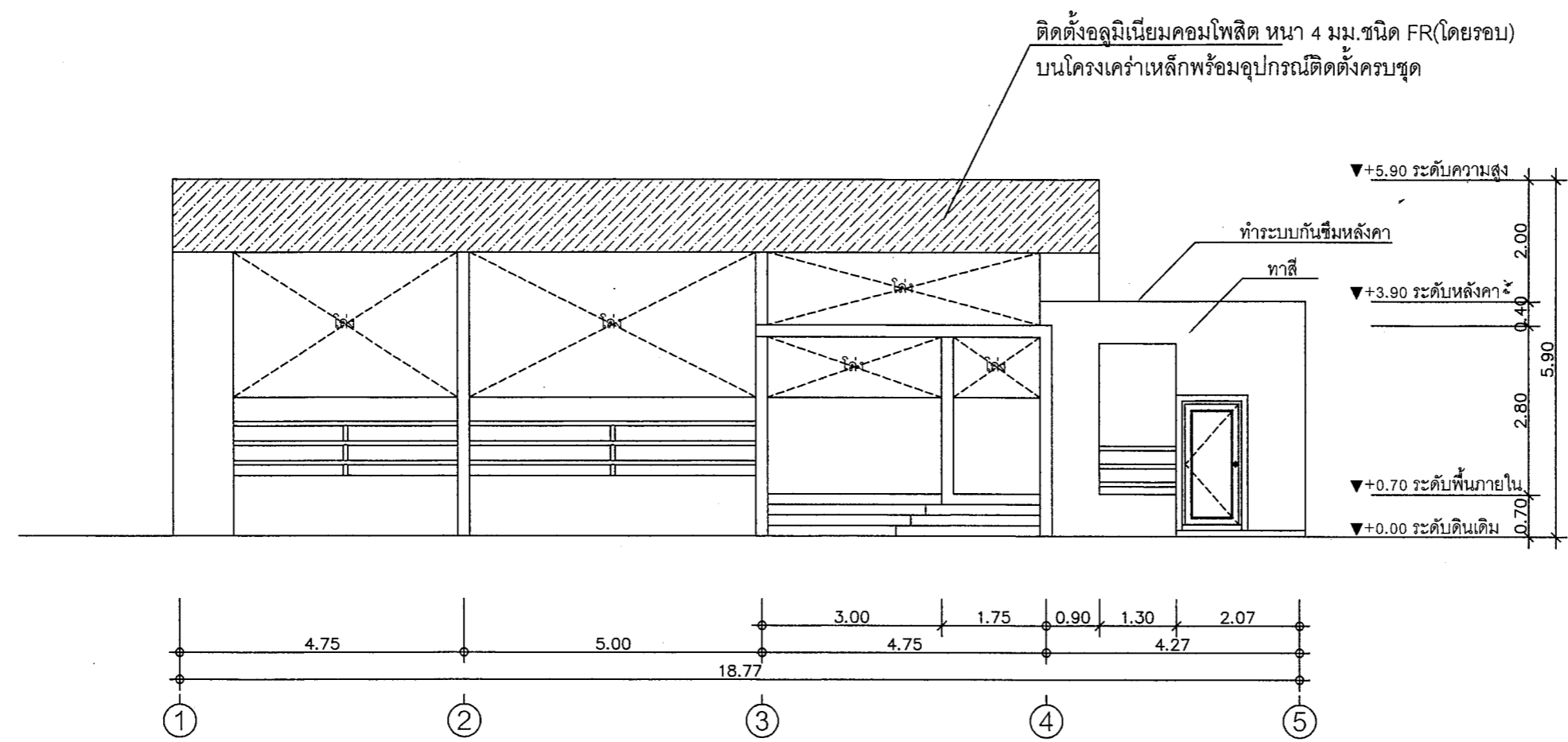

รูปด้าน 1  
มาตราส่วน 1 : 100

คณะกรรมการจัดทำแบบบูรณาการงานก่อสร้าง พิจารณาแล้ว  
เห็นชอบให้ใช้แบบแปลนนี้ ประกอบการพิจารณาจัดซื้อจัดจ้าง

ลงชื่อ.....ประธานกรรมการ  
ลงชื่อ.....กรรมการ  
ลงชื่อ.....กรรมการ  
ลงชื่อ.....กรรมการ  
ลงชื่อ.....กรรมการ  
วันที่.....



**โครงการ**

ปรับปรุงอาคารระวางน้ำศูนย์พัฒนาเด็กเล็ก  
เทศบาลเมืองป่าตอง

สำรวจ/เขียนแบบ

*(Signature)*

(นายนิวัฒน์ บัวลอย)  
นายช่างโยธาชำนาญงาน

*(Signature)*

(นายศิวะพงศ์ ชี้อ่าง)  
นายช่างเขียนแบบชำนาญงาน

สถาปนิก

*(Signature)*

(นายทิวรัฐพัทธ์ สุวรรณโณ)  
สถาปนิกปฏิบัติการ

วิศวกร

*(Signature)*

(นายสนธิท พานิชย์)  
วิศวกรโยธาปฏิบัติการ

ตรวจ

*(Signature)*

(นายพงษ์พิชญ์ เพชรสุวรรณ)  
ผู้อำนวยการส่วนควบคุมการ  
ก่อสร้างและผังเมือง

ตรวจ

*(Signature)*

(นายกิตติศักดิ์ โมราศิลป์)  
ผู้อำนวยการสำนักช่าง

เห็นชอบ

*(Signature)*

(นายธงชัย เทพรอด)  
ปลัดเทศบาล

อนุมัติ

*(Signature)*

(นายธงชัย เทพรอด)  
ปลัดเทศบาล ปฏิบัติหน้าที่  
นายกเทศมนตรีเมืองป่าตอง

วัน / เดือน / ปี

6/พ.ค./2568

เลขที่แบบ

๐๐๗/256๘

แผ่นที่

จำนวนแผ่น

5

11

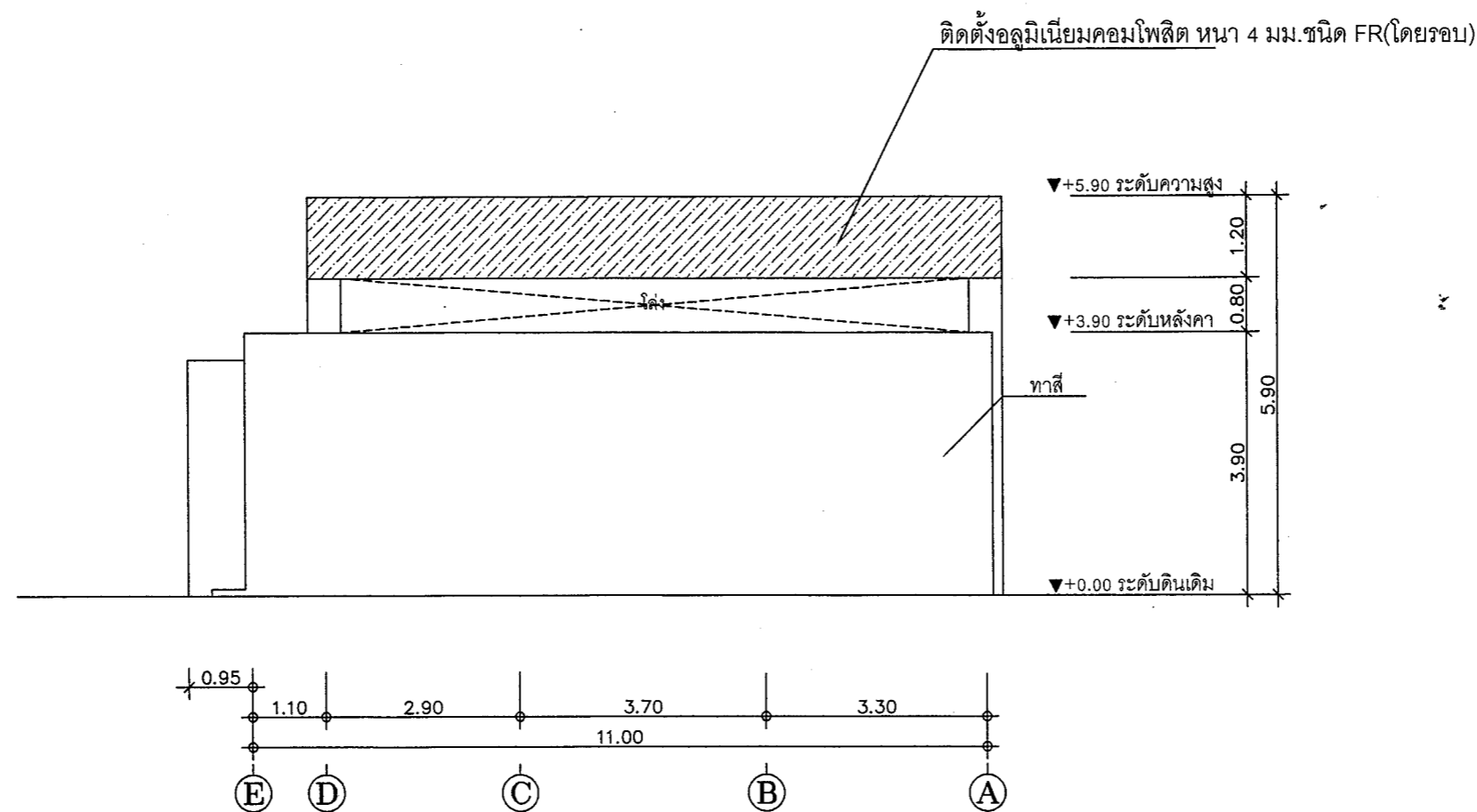

**รูปด้าน 2**

มาตราส่วน 1 : 100

คณะกรรมการจัดทำแบบรูปารายการงานก่อสร้าง พิจารณาแล้ว  
เห็นชอบให้ใช้แบบแปลนนี้ ประกอบการพิจารณาจัดซื้อจัดจ้าง

ลงชื่อ.....ประธานกรรมการ  
ลงชื่อ.....กรรมการ  
ลงชื่อ.....กรรมการ  
ลงชื่อ.....กรรมการ  
ลงชื่อ.....กรรมการ  
วันที่.....



**โครงการ**

ปรับปรุงอาคารสรวายน้ำศูนย์พัฒนาเด็กเล็ก  
เทศบาลเมืองป่าตอง

**สำรวจ/เขียนแบบ**

*(Signature)*  
(นายนิวัฒน์ บัวลอย)  
นายช่างโยธาชำนาญงาน

*(Signature)*  
(นายศิวะพงศ์ ชีช้าง)  
นายช่างเขียนแบบชำนาญงาน

**สถาปนิก**

*(Signature)*  
(นายทิวฤทธิ์ สุวรรณโณ)  
สถาปนิกปฏิบัติการ

**วิศวกร**

*(Signature)*  
(นายสนิท พานิชย์)  
วิศวกรโยธาปฏิบัติการ

**ตรวจ**

*(Signature)*  
(นายพงษ์พิชญ์ เพชรสุวรรณ)  
ผู้อำนวยการส่วนควบคุมการ  
ก่อสร้างและผังเมือง

**ตรวจ**

*(Signature)*  
(นายกิตติศักดิ์ โมราศิลป์)  
ผู้อำนวยการสำนักช่าง

**เห็นชอบ**

*(Signature)*  
(นายธงชัย เทพรอด)  
ปลัดเทศบาล

**อนุมัติ**

*(Signature)*  
(นายธงชัย เทพรอด)  
ปลัดเทศบาล ปฏิบัติหน้าที่  
นายกเทศมนตรีเมืองป่าตอง

วัน / เดือน / ปี 6/พ.ค./2568

เลขที่แบบ 00๗/256๘

|         |           |
|---------|-----------|
| แผ่นที่ | จำนวนแผ่น |
|---------|-----------|

|   |    |
|---|----|
| 6 | 11 |
|---|----|

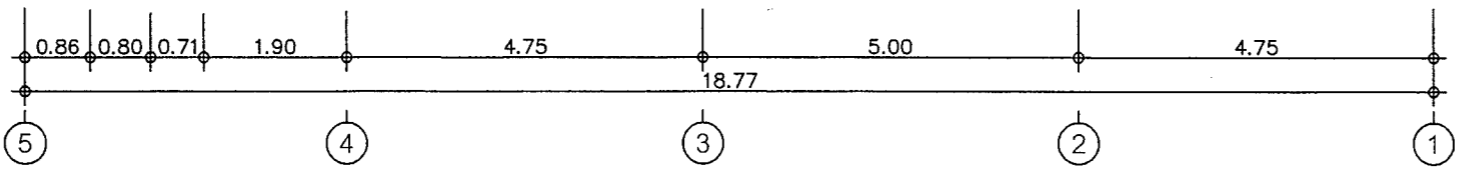
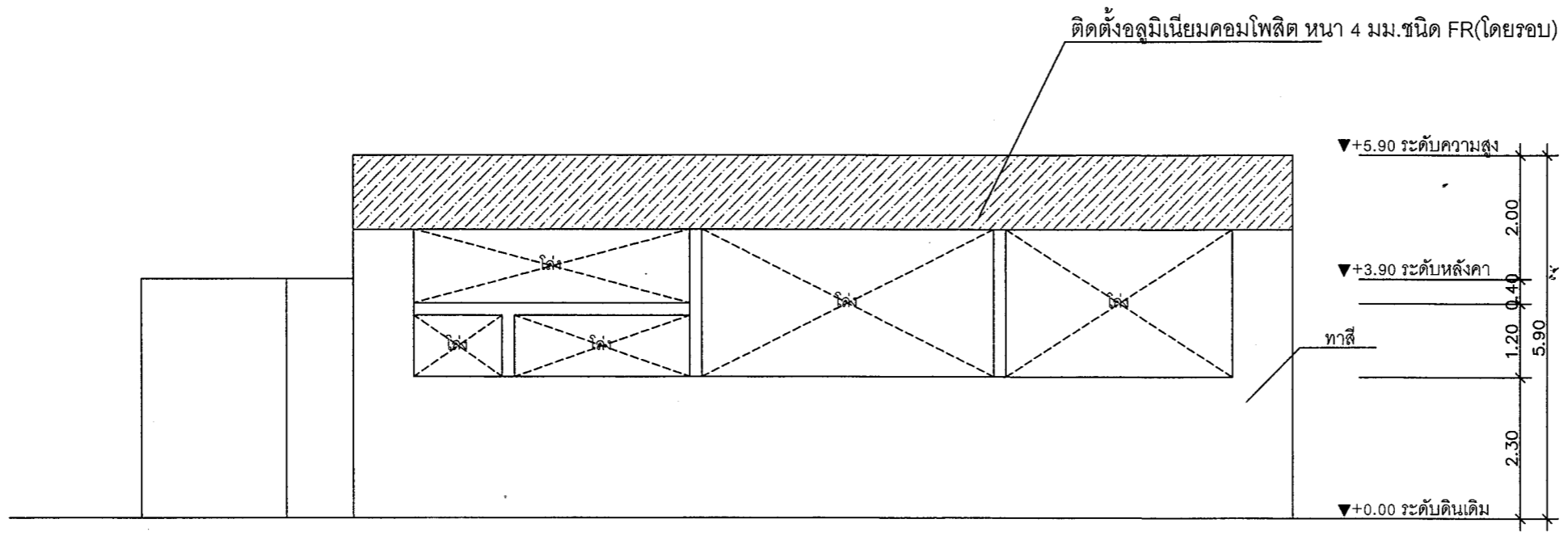

**รูปด้าน 3**  
มาตราส่วน 1 : 100

คณะกรรมการจัดทำแบบบูรณาการงานก่อสร้าง พิจารณาแล้ว  
เห็นชอบให้ใช้แบบแปลนนี้ ประกอบการพิจารณาจัดซื้อจัดจ้าง

ลงชื่อ.....ประธานกรรมการ  
ลงชื่อ.....กรรมการ  
ลงชื่อ.....กรรมการ  
ลงชื่อ.....กรรมการ  
ลงชื่อ.....กรรมการ  
วันที่.....



**โครงการ**

ปรับปรุงอาคารส้วมระบายน้ำศูนย์พัฒนาเด็กเล็ก  
เทศบาลเมืองป่าตอง

สำรวจ/เขียนแบบ

*(Signature)*  
(นายนิวัฒน์ บัวลอย)  
นายช่างโยธาชำนาญงาน

*(Signature)*  
(นายศิวะพงศ์ ชีช้าง)  
นายช่างเขียนแบบชำนาญงาน

สถาปนิก

*(Signature)*  
(นายทิวสิทธ์ สุวรรณโณ)  
สถาปนิกปฏิบัติการ

วิศวกร

*(Signature)*  
(นายสนธิ พาณิชย์)  
วิศวกรโยธาปฏิบัติการ

ตรวจ

*(Signature)*  
(นายพงษ์พิชญ์ เพชรสุวรรณ)  
ผู้อำนวยการส่วนควบคุมการ  
ก่อสร้างและผังเมือง

ตรวจ

*(Signature)*  
(นายกิตติศักดิ์ นิราศิลป์)  
ผู้อำนวยการสำนักช่าง

เห็นชอบ

*(Signature)*  
(นายธงชัย เทพรอด)  
ปลัดเทศบาล

อนุมัติ

*(Signature)*  
(นายธงชัย เทพรอด)  
ปลัดเทศบาล ปฏิบัติหน้าที่  
นายกเทศมนตรีเมืองป่าตอง

วัน / เดือน / ปี 6/พ.ค./2568

เลขที่แบบ 007/2568

|         |           |
|---------|-----------|
| แผ่นที่ | จำนวนแผ่น |
|---------|-----------|

|   |    |
|---|----|
| 7 | 11 |
|---|----|

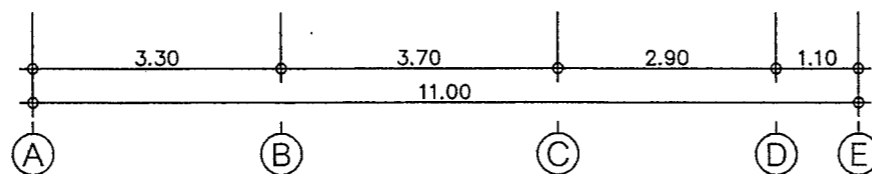
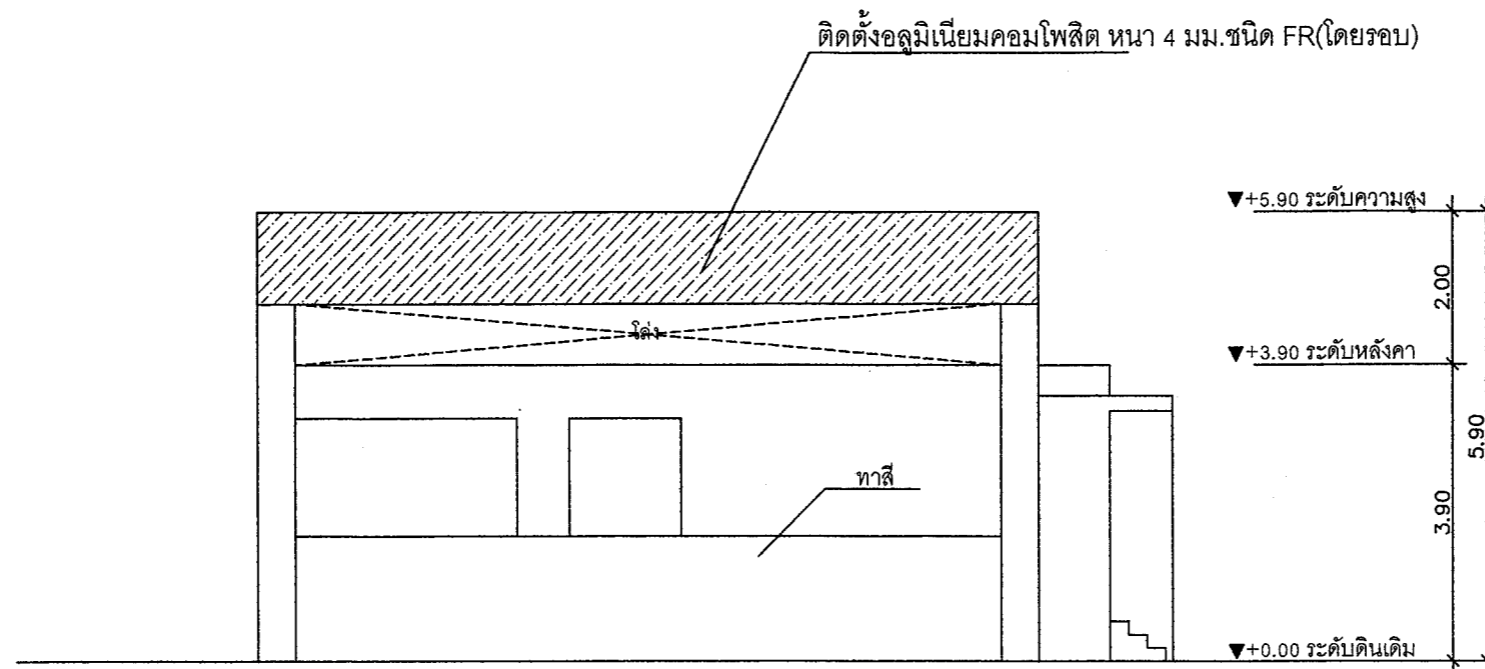

**รูปด้าน 4**  
มาตราส่วน 1 : 100

คณะกรรมการจัดทำแบบรายการงานก่อสร้าง พิจารณาแล้ว  
เห็นชอบให้ใช้แบบแปลนนี้ ประกอบการพิจารณาจัดซื้อจัดจ้าง

ลงชื่อ..... *(Signature)* ..... ประธานกรรมการ

ลงชื่อ..... *(Signature)* ..... กรรมการ

ลงชื่อ..... *(Signature)* ..... กรรมการ

ลงชื่อ..... *(Signature)* ..... กรรมการ

ลงชื่อ..... *(Signature)* ..... กรรมการ

วันที่.....



**โครงการ**

ปรับปรุงอาคารระวางน้ำส้วมที่พัฒนาเด็กเล็ก  
เทศบาลเมืองป่าตอง

สำรวจ/เขียนแบบ

*(Signature)*  
(นายวิวัฒน์ บัวลอย)  
นายช่างโยธาชำนาญงาน

*(Signature)*  
(นายศิวะพงศ์ ชีชีง)  
นายช่างเขียนแบบชำนาญงาน

สถาปนิก

*(Signature)*  
(นายทิวรัฐพัทธ์ สุวรรณโณ)  
สถาปนิกปฏิบัติการ

วิศวกร

*(Signature)*  
(นายศนิท พานิชย์)  
วิศวกรโยธาปฏิบัติการ

ตรวจ

*(Signature)*  
(นายพงษ์พิชญ์ เพชรสุวรรณ)  
ผู้อำนวยการส่วนควบคุมการ  
ก่อสร้างและผังเมือง

ตรวจ

*(Signature)*  
(นายกิตติศักดิ์ โมราศิลป์)  
ผู้อำนวยการสำนักช่าง

เห็นชอบ

*(Signature)*  
(นายธงชัย เทพรอด)  
ปลัดเทศบาล

อนุมัติ

*(Signature)*  
(นายธงชัย เทพรอด)  
ปลัดเทศบาล ปฏิบัติหน้าที่  
นายกเทศมนตรีเมืองป่าตอง

วัน / เดือน / ปี 6/พ.ค./2568

เลขที่แบบ 007/2568

|         |           |
|---------|-----------|
| แผ่นที่ | จำนวนแผ่น |
| 8       | 11        |

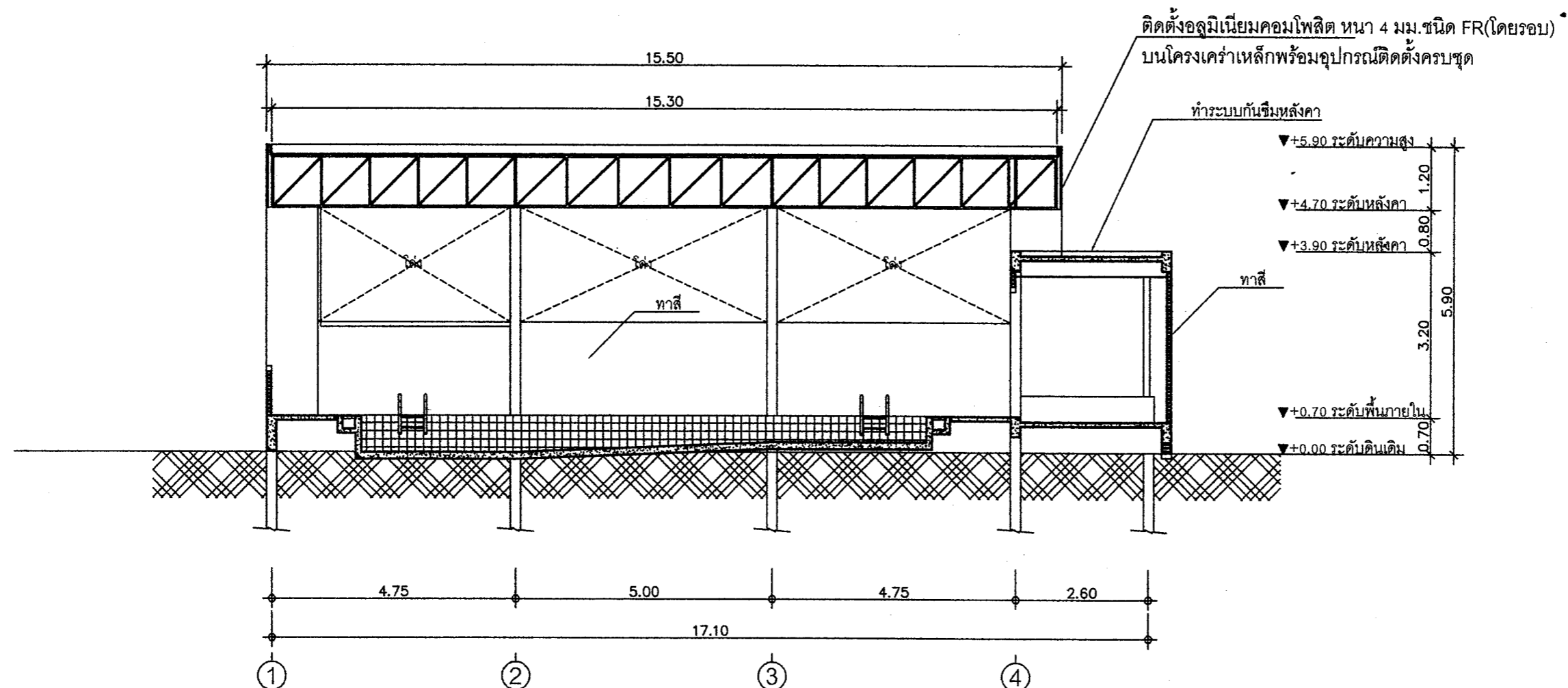

**รูปตัด A**

มาตราส่วน 1 : 100

คณะกรรมการจัดทำแบบบูรณาการงานก่อสร้าง พิจารณาแล้ว  
เห็นชอบให้ใช้แบบแปลนนี้ ประกอบการพิจารณาจัดซื้อจัดจ้าง

ลงชื่อ.....ประธานกรรมการ  
ลงชื่อ.....กรรมการ  
ลงชื่อ.....กรรมการ  
ลงชื่อ.....กรรมการ  
ลงชื่อ.....กรรมการ  
วันที่.....



**โครงการ**

ปรับปรุงอาคารระหว่งน้ำศูนย์พัฒนาเด็กเล็ก  
เทศบาลเมืองป่าตอง

สำรวจ/เขียนแบบ

*(Signature)*

(นายนิวัฒน์ บัวลอย)  
นายช่างโยธาชำนาญงาน

*(Signature)*

(นายศิวะพงศ์ ชีช้าง)  
นายช่างเขียนแบบชำนาญงาน

สถาปนิก

*(Signature)*

(นายทิวฤทธิ์ สุวรรณโณ)  
สถาปนิกปฏิบัติการ

วิศวกร

*(Signature)*

(นายสนธิ พานิชย์)  
วิศวกรโยธาปฏิบัติการ

ตรวจ

*(Signature)*

(นายพงษ์ทิชฌ์ เพชรสุวรรณ)  
ผู้อำนวยการส่วนควบคุมการ  
ก่อสร้างและผังเมือง

ตรวจ

*(Signature)*

(นายกิตติศักดิ์ โมราศิลป์)  
ผู้อำนวยการสำนักช่าง

เห็นชอบ

*(Signature)*

(นายธงชัย เทพรอด)  
ปลัดเทศบาล

อนุมัติ

*(Signature)*

(นายธงชัย เทพรอด)  
ปลัดเทศบาล ปฏิบัติหน้าที่  
นายกเทศมนตรีเมืองป่าตอง

วัน / เดือน / ปี

6/พ.ค./2568

เลขที่แบบ

0๑7/256๘

| แผ่นที่ | จำนวนแผ่น |
|---------|-----------|
| 9       | 11        |

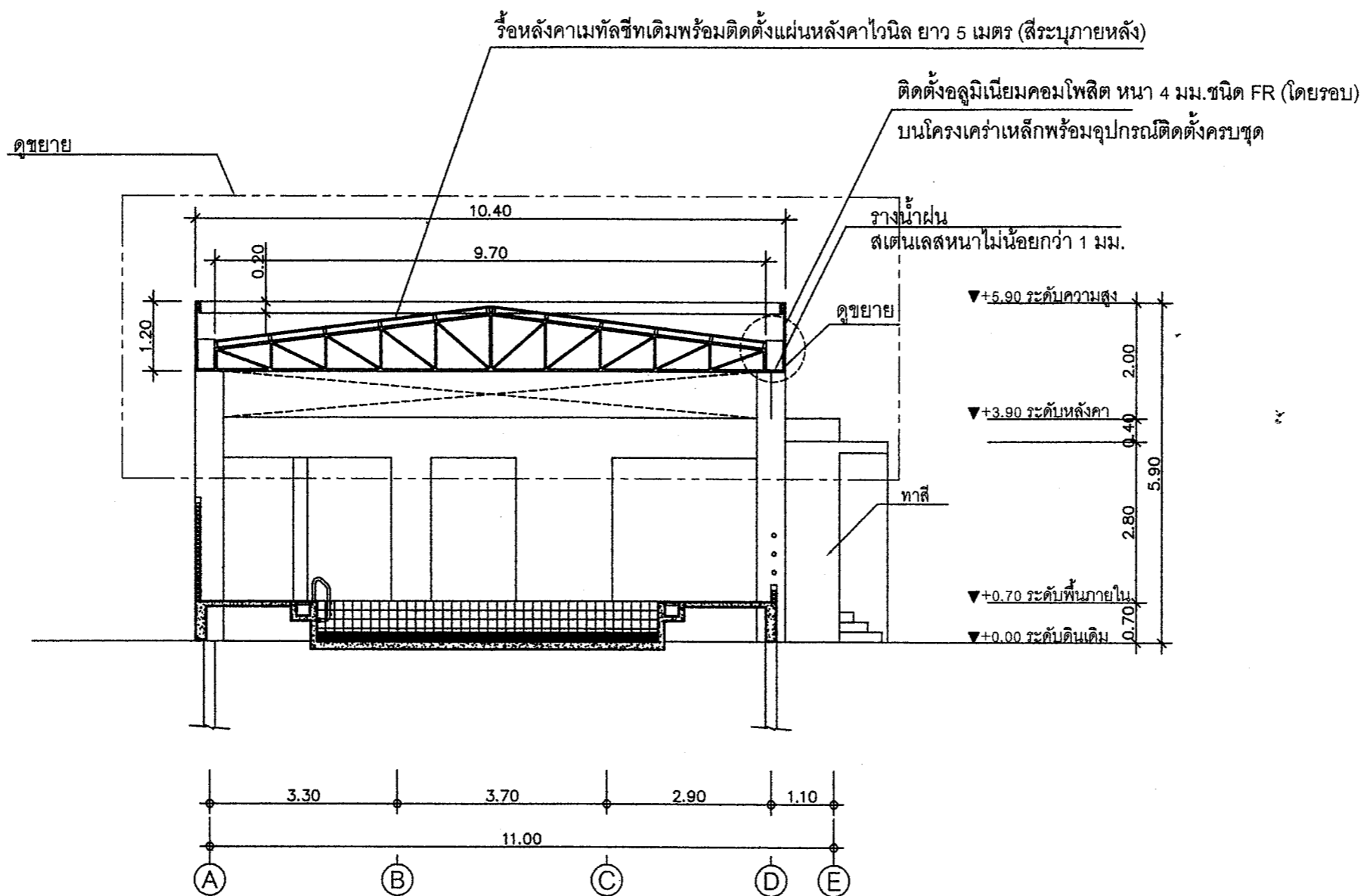

**รูปตัด B**  
มาตราส่วน 1 : 100

คณะกรรมการจัดทำแบบบูรณาการงานก่อสร้าง พิจารณาแล้ว  
เห็นชอบให้ใช้แบบแปลนนี้ ประกอบการพิจารณาจัดซื้อจัดจ้าง

ลงชื่อ.....ประธานกรรมการ  
ลงชื่อ.....กรรมการ  
ลงชื่อ.....กรรมการ  
ลงชื่อ.....กรรมการ  
ลงชื่อ.....กรรมการ  
วันที่.....



โครงการ

ปรับปรุงอาคารส้วมสุขาพัฒนาเด็กเล็ก  
เทศบาลเมืองป่าตอง

สำรวจ/เขียนแบบ

*(Signature)*

(นายนิวัฒน์ บัวลอย)  
นายช่างโยธาชำนาญงาน

*(Signature)*

(นายศิวะพงศ์ ชีช้าง)  
นายช่างเขียนแบบชำนาญงาน

สถาปนิก

*(Signature)*

(นายทฤษฎีพัทธ์ สุวรรณโณ)  
สถาปนิกปฏิบัติการ

วิศวกร

*(Signature)*

(นายสนธิ พานิชย์)  
วิศวกรโยธาปฏิบัติการ

ตรวจ

*(Signature)*

(นายพงษ์พิชญ์ เพชรสุวรรณ)  
ผู้อำนวยการส่วนควบคุมการ  
ก่อสร้างและผังเมือง

ตรวจ

*(Signature)*

(นายกิตติศักดิ์ โมราศิลป์)  
ผู้อำนวยการสำนักช่าง

เห็นชอบ

*(Signature)*

(นายธงชัย เทพรอด)  
ปลัดเทศบาล

อนุมัติ

*(Signature)*

(นายธงชัย เทพรอด)  
ปลัดเทศบาล ปฏิบัติหน้าที่  
นายกเทศมนตรีเมืองป่าตอง

วัน / เดือน / ปี

6/พ.ค./2568

เลขที่แบบ

007./2568

| แผ่นที่ | จำนวนแผ่น |
|---------|-----------|
| 10      | 11        |

ติดตั้งลูมียูนิแยมคอมโพสิต หน้า 4 มม. ชนิด FR (โดยรอบ)  
บนโครงคร่าวเหล็กพร้อมอุปกรณ์ติดตั้งครบชุด

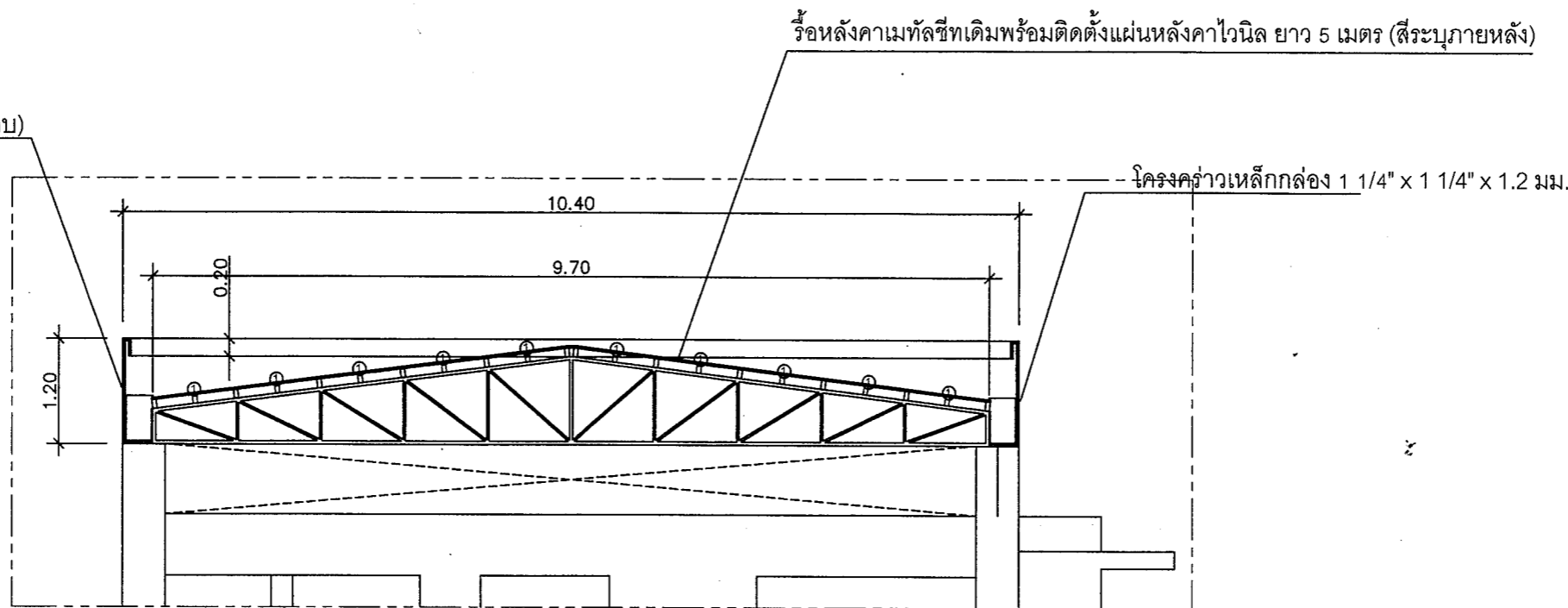

รื้อหลังคาเมทัลชีทเดิมพร้อมติดตั้งแผ่นหลังคาไวนิล ยาว 5 เมตร (สี่ระนาบหลัง)

โครงคร่าวเหล็กกล่อง 1 1/4" x 1 1/4" x 1.2 มม.

① - เสริมแปเหล็ก C - 100 x 50 x 20 x 2.3 มม.

ดูขยายหลังคา

มาตราส่วน 1 : 75

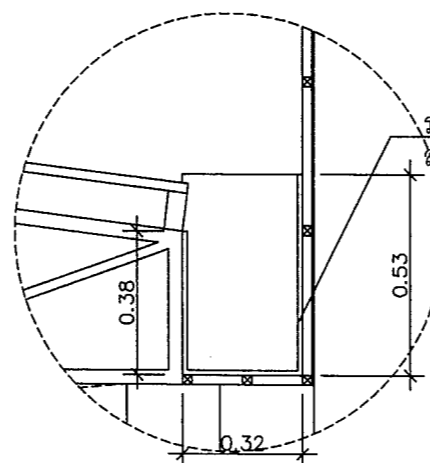

รางน้ำฝน  
สเปคเลนหนาไม่น้อยกว่า 1 มม.

ดูขยายรางน้ำ

มาตราส่วน 1 : 20

คณะกรรมการจัดทำแบบบูรณาการงานก่อสร้าง พิจารณารายงาน  
เห็นชอบให้ใช้แบบแปลนนี้ ประกอบการพิจารณาจัดซื้อจัดจ้าง

ลงชื่อ.....ประธานกรรมการ

ลงชื่อ.....กรรมการ

ลงชื่อ.....กรรมการ

ลงชื่อ.....กรรมการ

ลงชื่อ.....กรรมการ

วันที่.....



**โครงการ**

ปรับปรุงอาคารสระว่ายน้ำน้ำอุ่นพัฒนาเด็กเล็ก  
เทศบาลเมืองป่าตอง

สำรวจ/เขียนแบบ

*(Signature)*

(นายนิวัฒน์ บัวลอย)  
นายช่างโยธาชำนาญงาน

(นายศิวพงศ์ ชีช้าง)  
นายช่างเขียนแบบชำนาญงาน

สถาปนิก

*(Signature)*  
(นายทิวสิทธิ์ สุวรรณโณ)  
สถาปนิกปฏิบัติการ

วิศวกร

*(Signature)*  
(นายสนธิ พานิชย์)  
วิศวกรโยธาปฏิบัติการ

ตรวจ

*(Signature)*  
(นายพงษ์พิชญ์ เพชรสุวรรณ)  
ผู้อำนวยการส่วนควบคุมการ  
ก่อสร้างและผังเมือง

ตรวจ

*(Signature)*  
(นายกิตติศักดิ์ โมราศิลป์)  
ผู้อำนวยการสำนักช่าง

เห็นชอบ

*(Signature)*  
(นายธงชัย เทพรอด)  
ปลัดเทศบาล

อนุมัติ

*(Signature)*  
(นายธงชัย เทพรอด)  
ปลัดเทศบาล ปฏิบัติหน้าที่  
นายกเทศมนตรีเมืองป่าตอง

วัน/เดือน/ปี 6/พ.ค./2568

เลขที่แบบ 007/2568

|         |           |
|---------|-----------|
| แผ่นที่ | จำนวนแผ่น |
|---------|-----------|

|    |    |
|----|----|
| 11 | 11 |
|----|----|

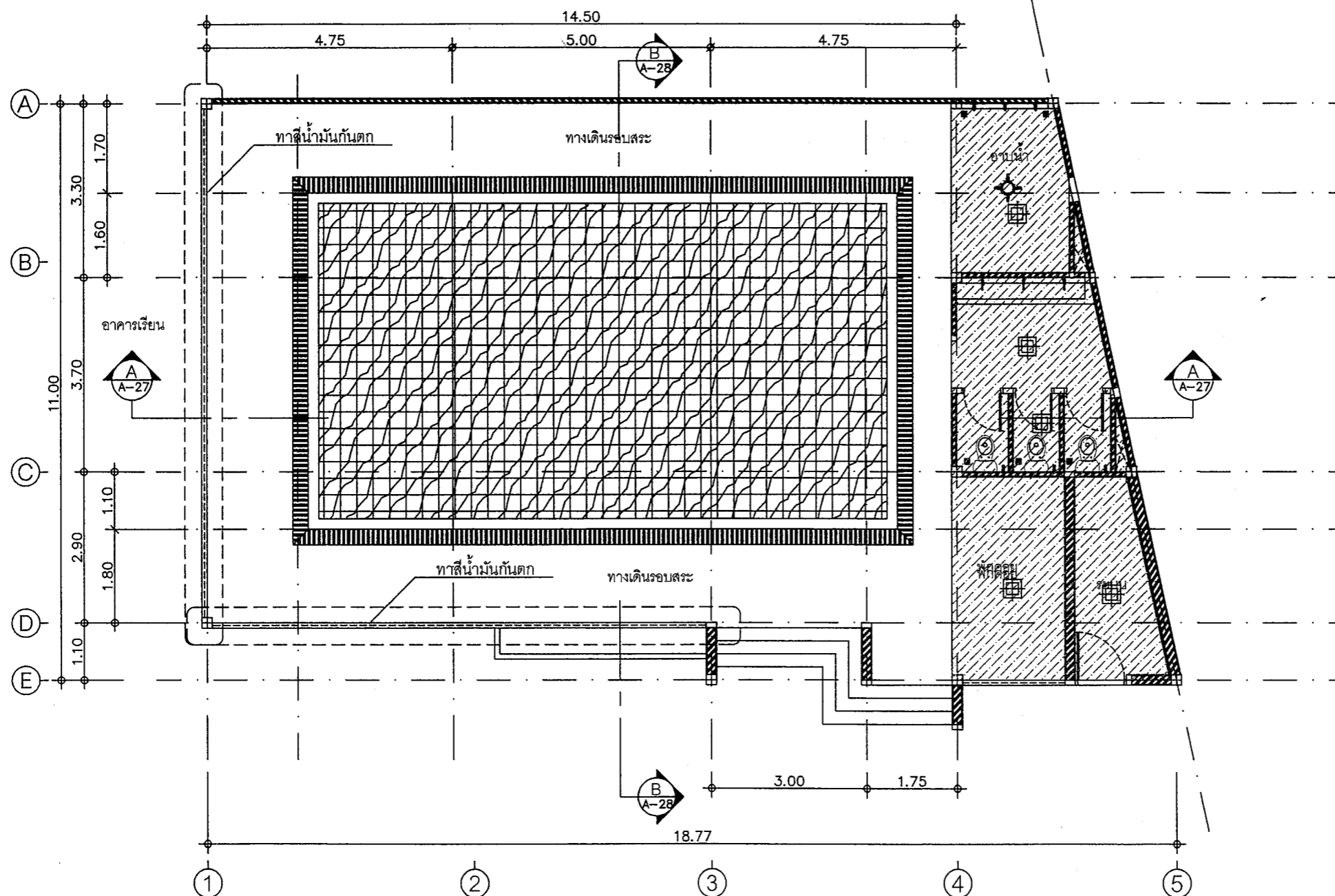

คณะกรรมการจัดทำแบบสรุปรายการงานก่อสร้าง พิจารณาคำ  
เห็นชอบให้ใช้แบบแปลนนี้ ประกอบการพิจารณาจัดซื้อจัดจ้าง

- ผ้าเพดานยิปซัมบอร์ดหนา 9 มม.ฉาบรอยต่อเรียบ  
ลงชื่อ.....ประธานกรรมการ
- โคมไฟดาวนไลท์น้ำเหลี่ยม LED 18 วัตต์ แสงขาว ขนาด 6 นิ้ว  
ลงชื่อ.....กรรมการ
- ลงชื่อ.....กรรมการ
- ลงชื่อ.....กรรมการ
- ลงชื่อ.....กรรมการ
- ลงชื่อ.....กรรมการ

**แปลนผ้าเพดาน, ไฟฟ้า**

มาตราส่วน 1 : 100

