



ประกาศเทศบาลเมืองปาดอง

เรื่อง ประกวดราคาจ้างก่อสร้างโครงการปรับปรุงอาคารสรวายน้ำของศูนย์พัฒนาเด็กเล็กเทศบาลเมืองปาดอง
ด้วยวิธีประกวดราคาอิเล็กทรอนิกส์ (e-bidding)

เทศบาลเมืองปาดอง มีความประสงค์จะประกวดราคาจ้างก่อสร้างโครงการปรับปรุงอาคารสรวายน้ำของศูนย์พัฒนาเด็กเล็กเทศบาลเมืองปาดอง ด้วยวิธีประกวดราคาอิเล็กทรอนิกส์ (e-bidding) ราคากลางของงานจ้างก่อสร้าง ในการประกวดราคาครั้งนี้ เป็นเงินทั้งสิ้น ๙๔๐,๓๗๘.๔๒ บาท (เก้าแสนสี่หมื่นสามร้อยเจ็ดสิบแปดบาท สี่สิบสองสตางค์) จำนวน ๑ รายการ

ผู้ยื่นข้อเสนอต้องยื่นข้อเสนอโดยแสดงหลักฐานถึงขีดความสามารถและความพร้อมที่มีอยู่ในวันยื่นข้อเสนอ โดยมีรายละเอียดดังนี้

- ผู้ยื่นข้อเสนอจะต้องมีคุณสมบัติให้เป็นไปตามเอกสารประกวดราคาอิเล็กทรอนิกส์กำหนด
- ~~ผู้ยื่นข้อเสนอต้องเสนอราคาทางระบบจัดซื้อจัดจ้างภาครัฐด้วยอิเล็กทรอนิกส์ในวันที่ ๑๕ พฤษภาคม ๒๕๖๙ ระหว่างเวลา ๐๙.๐๐ น. ถึง ๑๒.๐๐ น. ซึ่งสามารถจัดเตรียมเอกสารข้อเสนอได้ตั้งแต่วันที่~~
ประกาศจนถึงวันเสนอราคา
- ผู้สนใจสามารถดูรายละเอียดและดาวน์โหลดเอกสารประกวดราคาอิเล็กทรอนิกส์เลขที่ ๓๗/๒๕๖๙ ลงวันที่ ๕ พฤษภาคม พ.ศ. ๒๕๖๙ ผ่านทางระบบจัดซื้อจัดจ้างภาครัฐด้วยอิเล็กทรอนิกส์ ได้ตั้งแต่วันที่ประกาศจนถึงวันเสนอราคา ได้ที่เว็บไซต์ www.patongcity.go.th หรือ www.gprocurement.go.th
- ผู้ยื่นข้อเสนอต้องชำระเงินค่าซื้อเอกสารประกวดราคาอิเล็กทรอนิกส์ในราคาชุดละ ๕๐๐.๐๐ บาท (ห้าร้อยบาทถ้วน) ตั้งแต่วันที่ ๑๕ พฤษภาคม ๒๕๖๙ ถึงวันที่ ๒๑ พฤษภาคม ๒๕๖๙

ประกาศ ณ วันที่ ๕ พฤษภาคม พ.ศ. ๒๕๖๙

(นางลลิตา มณีศรี)

นายกเทศมนตรีเมืองปาดอง

ตารางแสดงวงเงินงบประมาณที่ได้รับจัดสรรและราคากลางในงานจ้างก่อสร้าง

๑. ชื่อโครงการ โครงการปรับปรุงอาคารสระว่ายน้ำศูนย์พัฒนาเด็กเล็กเทศบาลเมืองป่าตอง
๒. หน่วยงานเจ้าของโครงการ สำนักงานการศึกษา เทศบาลเมืองป่าตอง
๓. วงเงินงบประมาณที่ได้รับจัดสรร ๙๕๐,๐๐๐.๐๐ บาท(เก้าแสนห้าหมื่นบาทถ้วน)
๔. ลักษณะงาน (โดยสังเขป) ปรับปรุงอาคารสระว่ายน้ำศูนย์พัฒนาเด็กเล็กเทศบาลเมืองป่าตอง
 - ๔.๑ งานรื้อหลังคาพร้อมติดตั้ง
 - ๔.๒ งานสี
 - ๔.๓ งานอื่น ๆ
๕. ราคากลางคำนวณ ณ วันที่ ๘ เมษายน ๒๕๖๙ เป็นเงิน ๙๔๐,๓๗๘.๔๒ บาท
๖. บัญชีประมาณการราคากลาง
 - ๖.๑ แบบ พร.๔
 - ๖.๒ แบบ พร.๕(ก)
 - ๖.๓ แบบ พร.๖
๗. รายชื่อคณะกรรมการกำหนดราคากลาง
 - ๗.๑ นายสมัคร ศรีสมศักดิ์
 - ๗.๒ นายกรวิษฐ์ ธนาทองกลัด
 - ๗.๓ นางสาวอัยดะห์ มูเต็ง

แบบแสดงรายการ ปริมาณงาน และราคา

งาน อาคาร

ชื่อโครงการ ปรับปรุงอาคารสระว่ายน้ำศูนย์พัฒนาเด็กเล็กเทศบาลเมืองป่าตอง

สถานที่ก่อสร้าง ศูนย์พัฒนาเด็กเล็กเทศบาลเมืองป่าตอง

หน่วยงานเจ้าของโครงการ สำนักงานการศึกษา เทศบาลเมืองป่าตอง

ประมาณราคาโดย คณะกรรมการกำหนดราคากลาง

แบบเลขที่ 007 /2569

เมื่อวันที่ 8 เดือน เมษายน พ.ศ. 2569

หน่วย : บาท

ลำดับที่	รายการ	จำนวน	หน่วย	ค่าวัสดุ		ค่าแรงงาน		รวม	หมายเหตุ
				ราคาต่อหน่วย	จำนวนเงิน	ราคาต่อหน่วย	จำนวนเงิน		
1	งานรื้อหลังคาพร้อมติดตั้ง								กรมบัญชีกลาง
	- งานรื้อหลังคา(เดิม)	150.00	ตร.ม.	-	-	25.00	3,750.00	3,750.00	
	- งานแผ่นหลังคาโวนิลเคลือบแข็ง ยาว 5.5 เมตร สีขาว	150.00	ตร.ม.	1,305.00	195,750.00	45.00	6,750.00	202,500.00	
	- งานครอบล๊อคโวนิลเคลือบแข็ง ยาว 5.5 เมตร สีขาว	90.00	ท่อน	193.00	17,370.00	-	-	17,370.00	
	- งานจั่วหลังคาโวนิลปีกกว้างข้างละ 10/15 ซม.ยาว 3 ม.หนา 6 มม.	4.00	ท่อน	630.00	2,520.00	-	-	2,520.00	
	- งานเสริมแปเหล็ก C- 100 x 50 x20 x 2.3 มม.	26.00	ท่อน	1,140.00	29,640.00	-	-	29,640.00	
	- งานคร่าวโครงเหล็กกล่อง ขนาด 1 1/4 " x 1 1/4" x 1.2 มม.	20.00	ท่อน	350.00	7,000.00	-	-	7,000.00	
	- งานอลูมิเนียมคอมโพสิต หนา 4 มม.ชนิดFR	72.00	ตร.ม.	3,590.00	258,480.00	-	-	258,480.00	
2	งานสี								กรมบัญชีกลาง
	- ชัดพื้นสีเดิมภายนอก	174.00	ตร.ม.	-	-	160.00	27,840.00	27,840.00	
	- ชัดพื้นสีเดิมภายใน	112.00	ตร.ม.	-	-	160.00	17,920.00	17,920.00	
	- ทาสีภายนอก	174.00	ตร.ม.	32.00	5,568.00	34.00	5,916.00	11,484.00	
	- ทาสีภายใน	112.00	ตร.ม.	35.00	3,920.00	30.00	3,360.00	7,280.00	
	- ทาสีฝ้า	30.00	ตร.ม.	45.00	1,350.00	30.00	900.00	2,250.00	
	- ทาสีน้ำมัน	15.00	ตร.ม.	38.00	570.00	34.00	510.00	1,080.00	
	- ทาสีน้ำมันโครงหลังคา	150.00	ตร.ม.	38.00	5,700.00	34.00	5,100.00	10,800.00	
	- งานเพ้นท์สีผนัง	40.00	ตร.ม.	1,500.00	60,000.00	-	-	60,000.00	

ลำดับที่	รายการ	จำนวน	หน่วย	ค่าวัสดุ		ค่าแรงงาน		รวม	หมายเหตุ
				ราคาต่อหน่วย	จำนวนเงิน	ราคาต่อหน่วย	จำนวนเงิน	ค่าวัสดุและแรงงาน	
3	งานอื่นๆ								สืบราคา
	- ฝ้าเพดานยิบซั่มบอร์ดหนา 9 ม.ม. ฉาบรอยต่อเรียบ	30.00	ตร.ม.	362.00	10,860.00	-	-	10,860.00	
	โครงเคร่าเหล็กอบสังกะสี ชนิดกันชื้น(รวมค่าแรง)								
	- ซ่อมรอยร้าวหลังคาคอนกรีตพร้อมทำระบบกันซึม	31	ตร.ม.	300.00	9,300.00	90.00	2,790.00	12,090.00	
	- รางน้ำฝนสแตนเลส หนาไม่น้อยกว่า 1 มม.	30	ม.	800.00	24,000.00	200.00	6,000.00	30,000.00	
	- งานบานประตูไม้เนื้อแข็ง+วงกบประตูขนาด 0.90x2.00 ม	1	ชุด	4,570.00	4,570.00	300.00	300.00	4,870.00	
	พร้อมอุปกรณ์ครบชุด								
	- งานโคมไฟดาวนไลท์หน้าเหลี่ยมLED 18วัตต์ แสงขาวขนาด 6 นิ้ว	5	ชุด	285.00	1,425.00	100.00	500.00	1,925.00	
	รวมยอดทั้งหมด				638,023.00		81,636.00	719,659.00	

โครงการ

ปรับปรุงอาคารสระว่ายน้ำศูนย์พัฒนาเด็กเล็กเทศบาลเมืองป่าตอง



เทศบาลเมืองป่าตอง

๒๕

โครงการปรับปรุงอาคารระวางน้ำศูนย์พัฒนาเด็กเล็กเทศบาลเมืองป่าตอง



รายการประกอบแบบ

โครงการ ปรับปรุงอาคารระวางน้ำศูนย์พัฒนาเด็กเล็กเทศบาลเมืองป่าตอง

เจ้าของ สำนักการศึกษา เทศบาลเมืองป่าตอง

วัตถุประสงค์

1. เพื่อปรับปรุงอาคารระวางน้ำที่ชำรุดพังเสียหายให้สามารถกลับมาใช้ได้ปกติ
2. ป้องกันการเกิดอุบัติเหตุของผู้ใช้ในอาคารระวางน้ำให้มีความปลอดภัย

ลักษณะงาน

1. ปรับปรุงอาคารระวางน้ำ ขนาด กว้าง 11.00 ม.ยาว 18.00 ม.หรือมีพื้นที่ไม่น้อยกว่า 198.00 ตารางเมตร
2. งานรื้อหลังคาหรือมุงหลังคาใหม่ ,งานทาสีอาคาร ,งานฝ้าเพดาน ,งานไฟฟ้า ,งานรางน้ำ

รายการทั่วไป

1. ระดับ ± 0.00 จะกำหนดให้ก่อนดำเนินการก่อสร้างโดยผู้ควบคุมงานและ / หรือผู้ออกแบบ
2. ระดับอื่น ให้ถือตามที่กำหนดไว้ในแบบแปลน
3. ระดับที่กำหนดไว้ในแบบแปลน เป็นระดับที่ตกแต่งด้วยวัสดุพื้นแล้ว
4. ส่วนที่ต้องทำพื้นลาดเอียง ให้ถือระดับที่กำหนดเป็นระดับเฉลี่ย

รายการโครงสร้าง

1. ปูนซีเมนต์ที่ใช้ทำโครงสร้าง ให้ใช้ปูนซีเมนต์ปอร์ตแลนด์ประเภท 1 (มอก.)
2. ปูนซีเมนต์ที่ใช้งานตกแต่ง ให้ใช้ปูนซีเมนต์ชนิดขาว (มอก.)
3. ทนทายะ ต้องเป็นทนทายะน้ำจืด เม็ดหยาบ คม ละออง ปราศจากวัสดุอื่นเจือปน ทนทายะเม็ดที่ใช้จำพวกนี้ ต้องร่อนด้วยตะแกรงในน้ำ
4. หินต้องเป็นหินแข็ง ไม้ผุ ละออง ปราศจากวัสดุอื่นเจือปน
5. น้ำผสมคอนกรีตต้องเป็นน้ำสะอาด ปราศจากกรด ด่าง น้ำมัน และสารอินทรีย์อื่นเจือปน
6. การผสมน้ำยากันซึม ต้องผสมในอัตราตามข้อกำหนดของบริษัทผู้ผลิต
7. เหล็กเสริมคอนกรีต เหล็กเส้นกลมใช้ชั้นคุณภาพ SR 24 (มอก.) 20 - 2543
เหล็กข้ออ้อยใช้ชั้นคุณภาพ SD 40 (มอก.) 20 - 2536
8. เหล็กรูปพรรณ (มอก.) 1228 - 2549 เหล็กอาบสังกะสี (BS-M) ราคาน้ำเงิน
9. การต่อเหล็กเสริมคอนกรีต เหล็กโครงสร้าง ให้ยึดโดยมีระยะทับ ตามมาตรฐานกรมโยธาธิการและผังเมือง
10. ไม้แบบ งานคอนกรีตเปลือย ให้ใช้ไม้แบบสำหรับหล่อคอนกรีตเปลือยเท่านั้น ส่วนงานคอนกรีตทั่วไป ให้ใช้ไม้แบบที่มีสภาพดี ไม้ผุ ไม้โค้ง ไม้งอ
11. การถอดไม้แบบ แบบเสา แบบข้างคาน แบบข้างพื้น ถอดได้เมื่อครบ 24 ชั่วโมง
แบบท้องพื้น แบบท้องคาน ถอดได้เมื่อครบ 7 วัน แล้วคว่ำไว้อีก 14 วัน

12. งานคอนกรีตทั่วไป ค่ากำลังอัดประลัย (Ultimate Compressive Strength) ของแท่งคอนกรีต ขนาด 15 x 15 x 15 ซม. ที่อายุ 28 วัน ต้องไม่น้อยกว่า 240 กิโลกรัม / ตารางเซนติเมตร หากอายุคอนกรีตน้อยกว่า 28 วัน จะต้องมีการอัดไม่น้อยกว่า 240 กิโลกรัม / ตารางเซนติเมตร ทั้งนี้อายุคอนกรีตต้องไม่น้อยกว่า 7 วัน
13. ขณะที่เทคอนกรีตให้ใช้เครื่องสั่นละเอียด หรือเครื่องสั่นเขย่าคอนกรีตให้แน่นตัวเต็มแบบหล่อ และจับเหล็กแน่นปราศจากโพรง
14. การบ่มคอนกรีตจัดการให้คอนกรีตชุ่มน้ำติดต่อกันโดยตลอดเวลาไม่น้อยกว่า 7 วัน

หมายเหตุ

- หากรูปแบบรายการขัดแย้งกัน หรือมีปัญหาส่วนใดของงานจ้าง ให้ปรึกษาผู้ควบคุมงาน หรือสถาปนิก/วิศวกรผู้ออกแบบ ก่อนที่จะดำเนินการ งานส่วนนั้น รูปแบบแปลน อาจเปลี่ยนแปลงหรือมีการแก้ไขให้เหมาะสมกับสภาพพื้นที่ และอุปสรรคที่เกิดขึ้น ซึ่งต้องทำตามหลักวิชาการและผู้รับจ้างจะต้องดำเนินการงานส่วนนั้นให้เสร็จเรียบร้อย โดยที่ปริมาณงาน ไม่น้อยกว่าที่กำหนดในรายการ ทั้งนี้ผู้รับจ้างจะต้องไม่เรียกร้องค่าใช้จ่ายเพิ่มเติม
- หากมีการรื้อถอนของเดิมเพื่อดำเนินการก่อสร้าง เมื่อดำเนินการแล้วเสร็จ จะต้องทำการปรับสภาพพร้อมใช้งานเหมือนเดิม
- การทดลองทุกอย่างที่อยู่ในโครงการ ให้ทดลองกับหน่วยงานราชการที่เชื่อถือได้ ผู้รับจ้างต้องเป็นผู้ออกค่าใช้จ่ายในการทดลองเองทั้งสิ้น
- การดำเนินการก่อสร้างในส่วนที่เป็นสาระสำคัญ และ / หรือ ส่วนที่รายละเอียดไม่ชัดเจน ผู้รับจ้างต้องทำ Shop drawing เสนอให้ผู้ควบคุมงาน และ / หรือ ผู้ออกแบบอนุมัติก่อนเสมอ
- ความปลอดภัยระหว่างก่อสร้างให้เป็นไปตามคู่มือและมาตรฐานงานความปลอดภัยงานก่อสร้างทางและสะพาน กรมทางหลวงชนบท กระทรวงคมนาคม
- กำหนดให้ผู้รับจ้างใช้วัสดุประเภทวัสดุหรือครุภัณฑ์ที่จะใช้ในงานก่อสร้างเป็นวัสดุที่ผลิตภายในประเทศโดยต้องไม่น้อยกว่าร้อยละ 60 ของมูลค่าวัสดุที่ใช้ในงานก่อสร้างทั้งหมด ตามสัญญาและจัดทำแผนการใช้วัสดุที่ใช้ในงานก่อสร้างทั้งหมดตามสัญญาภายใน 60 วัน นับถัดจากวันที่ได้ลงนามในสัญญา (ตามแบบฟอร์มที่กำหนด) เห็นชอบให้ใช้แบบแปลนนี้ ประกอบการพิจารณาจัดจ้าง
- กำหนดให้ผู้รับจ้างใช้เหล็กที่ผลิตในประเทศไม่น้อยกว่าร้อยละ 60 ของปริมาณเหล็กที่ต้องใช้ ตามสัญญาและจัดทำแผนการใช้ปริมาณวัสดุภายในประเทศต้องใช้งบประมาณตามสัญญา ภายใน 60 วัน นับถัดจากวันที่ได้ลงนามในสัญญา (ตามแบบฟอร์มที่กำหนด)

ลงชื่อ.....
ลงชื่อ.....
ลงชื่อ.....
ลงชื่อ.....

โครงการ
ปรับปรุงอาคารระวางน้ำศูนย์พัฒนาเด็กเล็ก
เทศบาลเมืองป่าตอง

สำรวจ/เขียนแบบ

(นายนิวัฒน์ บัวลอย)
นายช่างโยธาชำนาญงาน

(นายศิวะพงศ์ ชีช้าง)
นายช่างเขียนแบบชำนาญงาน

สถาปนิก

(นายวิทวิท สุวรรณิน)
สถาปนิกปฏิบัติกร

วิศวกร

(นายสนธิ พานิชย์)
วิศวกรโยธาปฏิบัติกร

ตรวจ

(นายพงษ์สิทธิ์ เพชรสุวรรณ)
ผู้อำนวยการส่วนควบคุมการ
ก่อสร้างและผังเมือง

ตรวจ

(นายกิตติศักดิ์ โมราศิลป์)
ผู้อำนวยการสำนักช่าง

เห็นชอบ

(นายอชชัย เทพรอด)
ปลัดเทศบาล

.....
(นายอชชัย เทพรอด)
ปลัดเทศบาล ปฏิบัติหน้าที่
นายกเทศมนตรีเมืองป่าตอง

วัน / เดือน / ปี 6/พ.ค./2568
รูปถ่ายแบบ 0.๗๗/256๘
แผ่นที่ จำนวนแผ่น
1 11



แผนที่เทศบาลเมืองป่าตอง

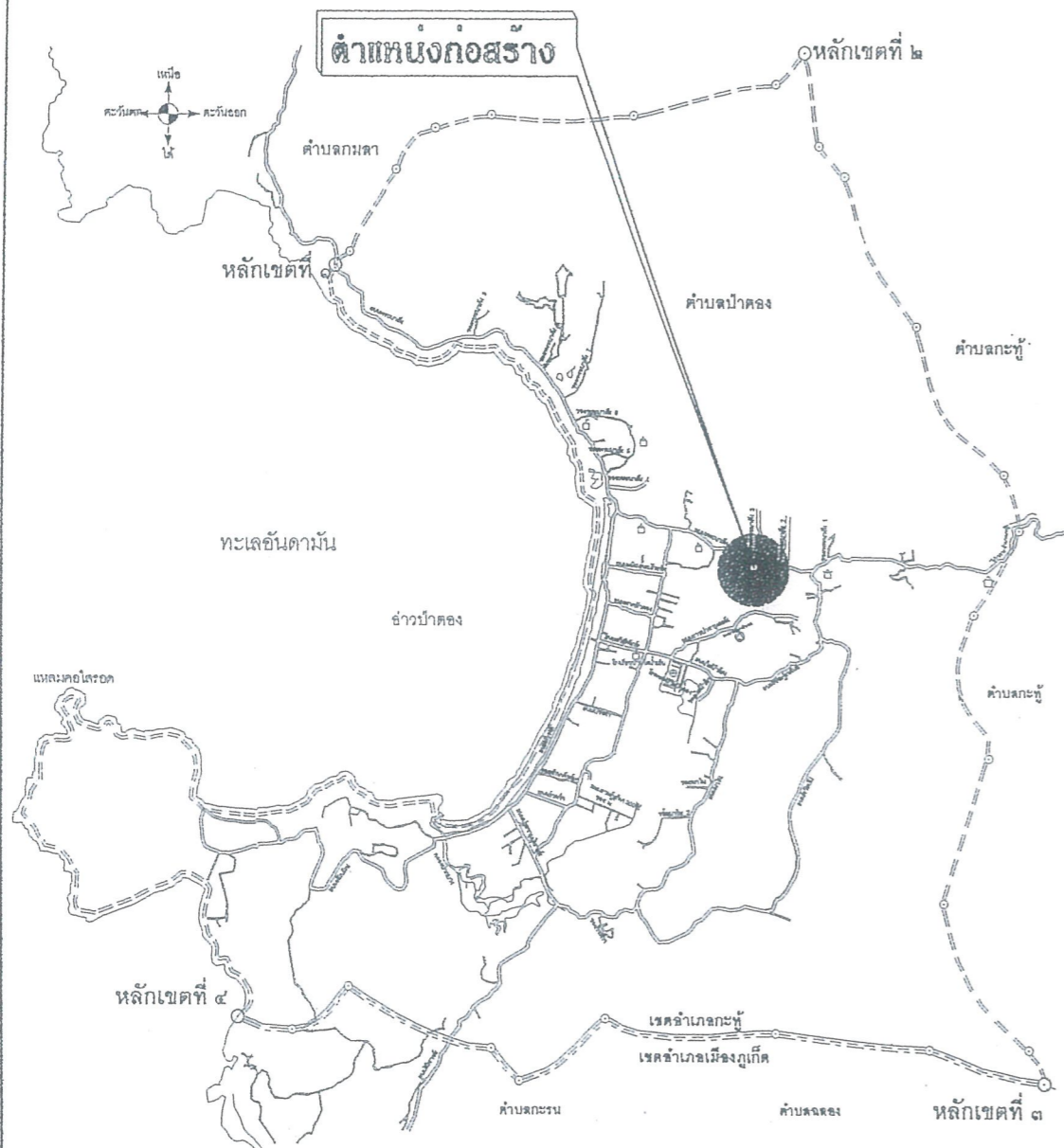

แผนที่สังเขป [Non Scale]



ตำแหน่งก่อสร้าง



โครงการ

ปรับปรุงอาคารสะพานน้ำศูนย์พัฒนาเด็กเล็ก
เทศบาลเมืองป่าตอง

สำรวจ/เขียนแบบ

(Signature)

(นายนิวัฒน์ บัวลอย)
นายช่างโยธาชำนาญงาน

(Signature)

(นายวิเวงค์ ชีช้าง)
นายช่างเขียนแบบชำนาญงาน

สถาปนิก

(Signature)

(นายทิวฤทธิ์ สุวรรณโณ)
สถาปนิกปฏิบัติการ

วิศวกร

(Signature)

(นายสนธิ พานิชย์)
วิศวกรโยธาปฏิบัติการ

ตรวจ

(Signature)

(นายพงษ์พิชญ์ เพชรสุวรรณ)
ผู้อำนวยการส่วนควบคุมการ
ก่อสร้างและผังเมือง

ตรวจ

(Signature)

(นายกิตติศักดิ์ โมราศิลป์)
ผู้อำนวยการสำนักช่าง

เห็นชอบ

(Signature)

(นายธงชัย เทพรอด)
ปลัดเทศบาล

อนุมัติ

(Signature)

(นายธงชัย เทพรอด)
ปลัดเทศบาล ปฏิบัติหน้าที่
นายกเทศมนตรีเมืองป่าตอง

วัน / เดือน / ปี 6/พ.ค./2568

เลขที่แบบ 007/2568

แผ่นที่ จำนวนแผ่น

2

11

คณะกรรมการจัดทำแบบขุปรายการงานก่อสร้าง พิจารณาแล้ว
เห็นชอบให้ใช้แบบแปลนนี้ ประกอบการพิจารณาจัดซื้อจัดจ้าง

ลงชื่อ..... *(Signature)*ประธานกรรมการ

ลงชื่อ..... *(Signature)*กรรมการ

ลงชื่อ..... *(Signature)*กรรมการ

ลงชื่อ..... *(Signature)*กรรมการ

ลงชื่อ..... *(Signature)*กรรมการ

ข้อกำหนดส่งงาน

- ช่างควบคุมงานและผู้รับจ้าง จะต้องสำรวจปริมาณงานที่สามารถตรวจสอบงานก่อสร้างจริงได้อย่างละเอียด และนำเสนอละเอียดโครงการตรวจการจ้าง
- ช่างควบคุมงานจะต้องนำผลการทดลองวัสดุ, สำเนาใบรับรองผลิตภัณฑ์อุตสาหกรรมอื่น ๆ ที่กำหนดไว้ในรูปแบบการก่อสร้าง นำเสนอต่อคณะกรรมการตรวจการจ้าง พร้อมหนังสือลงงานของผู้รับจ้าง ทุกงวดงานที่มีการใช้วัสดุการก่อสร้างดังกล่าว



โครงการ
ปรับปรุงอาคารศูนย์น้ำดื่มพัฒนาเด็กเล็ก
เทศบาลเมืองป่าตอง

สำรวจ/เขียนแบบ
[Signature]
(นายนิวัฒน์ บัวลอย)
นายช่างโยธาชำนาญงาน
[Signature]
(นายศิวะพงศ์ ชี้อ่าง)
นายช่างเขียนแบบชำนาญงาน

สถาปนิก
[Signature]
(นายทฤฎิพัทธ์ สุวรรณโณ)
สถาปนิกปฏิบัติการ

วิศวกร
[Signature]
(นายสนธิ พานิชย์)
วิศวกรโยธาปฏิบัติการ

ตรวจ
[Signature]
(นายพงษ์พิชญ์ เพชรสุวรรณ)
ผู้อำนวยการส่วนควบคุมการก่อสร้างและผังเมือง

ตรวจ
[Signature]
(นายกิตติศักดิ์ โมราศิลป์)
ผู้อำนวยการสำนักช่าง

เห็นชอบ
[Signature]
(นายธงชัย เทพรอด)
ปลัดเทศบาล

อนุมัติ
[Signature]
(นายธงชัย เทพรอด)
ปลัดเทศบาล ปฏิบัติหน้าที่
นายกเทศมนตรีเมืองป่าตอง

วัน / เดือน / ปี 6/พ.ค./2568

เลขที่แบบ ๐๐๗/256๘

แผ่นที่	จำนวนแผ่น
3	11

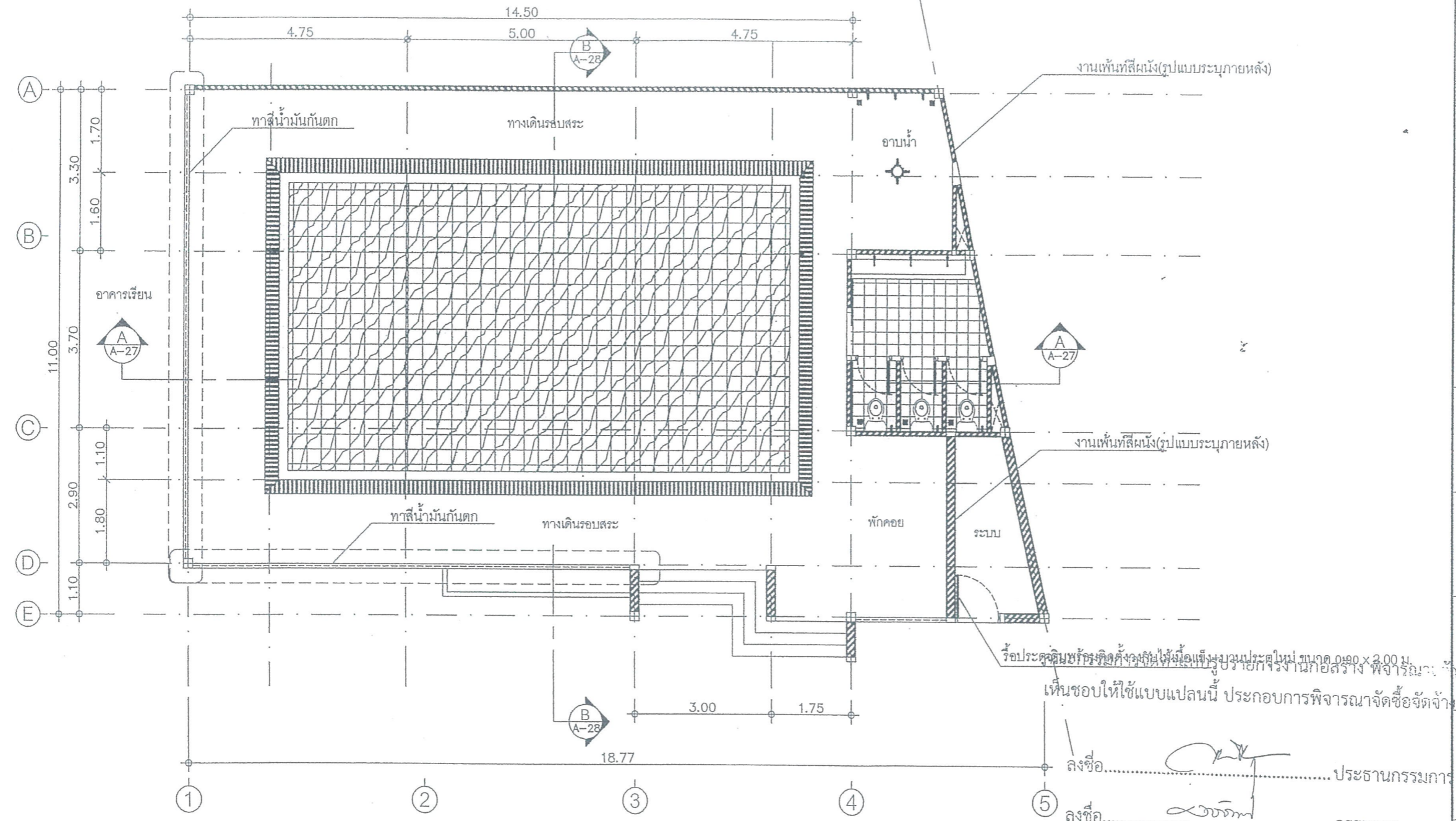

เห็นชอบให้ใช้แบบแปลนนี้ ประกอบการพิจารณาจัดซื้อจัดจ้าง

ลงชื่อ.....ประธานกรรมการ
ลงชื่อ.....กรรมการ
ลงชื่อ.....กรรมการ
ลงชื่อ.....กรรมการ

แปลนสระจ่ายน้ำ
มาตราส่วน 1 : 100

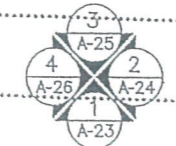



โครงการ

ปรับปรุงอาคารสระว่ายน้ำน้ำอุ่นสำหรับเด็กเล็ก เทศบาลเมืองป่าตอง

สำรวจ/เขียนแบบ

(นายวิวัฒน์ บัวลอย)
นายช่างโยธาชำนาญงาน

(นายคิวงพงศ์ ชีข้าง)
นายช่างเขียนแบบชำนาญงาน

สถาปนิก

(นายทวิภูพิทร์ สุวรรณโณ)
สถาปนิกปฏิบัติการ

วิศวกร

(นายสนธิ พานิชย์)
วิศวกรโยธาปฏิบัติการ

ตรวจ

(นายพงษ์พิชญ์ เพชรสุวรรณ)
ผู้อำนวยการส่วนควบคุมการก่อสร้างและผังเมือง

ตรวจ

(นายกิตติศักดิ์ โมราศิลป์)
ผู้อำนวยการสำนักช่าง

เห็นชอบ

(นายธงชัย เทพรอด)
ปลัดเทศบาล

อนุมัติ

(นายธงชัย เทพรอด)
ปลัดเทศบาล ปฏิบัติหน้าที่
นายกเทศมนตรีเมืองป่าตอง

วัน/เดือน/ปี

6/พ.ค./2568

เลขที่แบบ

007./2568

แผ่นที่

จำนวนแผ่น

4

11

ติดตั้งอลูมิเนียมคอมโพสิต หน้า 4 มม. ชนิด FR(โดยรอบ)
บนโครงเคร่าเหล็กพร้อมอุปกรณ์ติดตั้งครบชุด

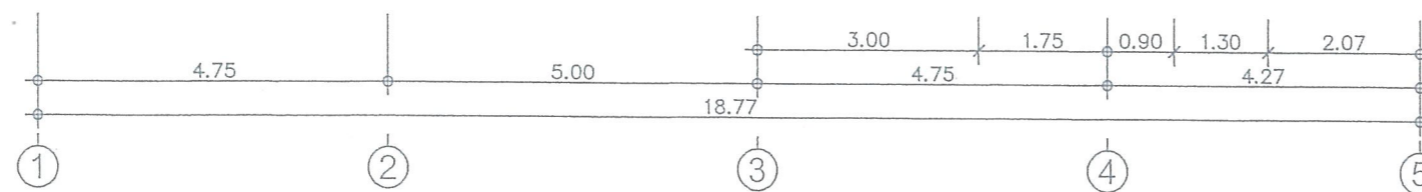
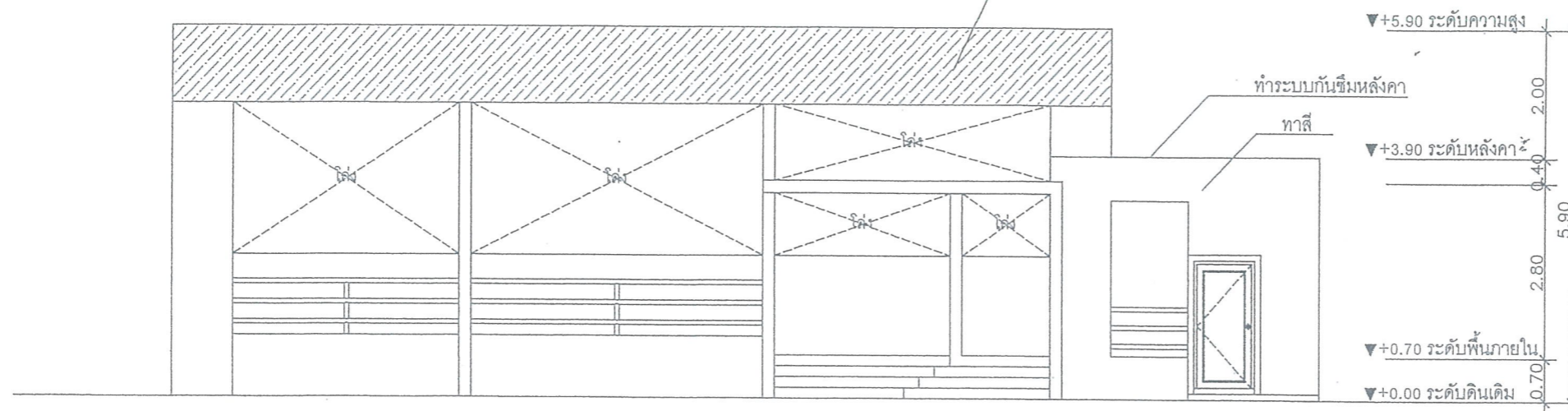

รูปด้าน 1
มาตราส่วน 1 : 100

คณะกรรมการจัดทำแบบรูปรายการงานก่อสร้าง พิจารณาแล้ว
เห็นชอบให้ใช้แบบแปลนนี้ ประกอบการพิจารณาจัดซื้อจัดจ้าง

ลงชื่อ..... ประธานกรรมการ

ลงชื่อ..... กรรมการ

ลงชื่อ..... กรรมการ

ลงชื่อ..... กรรมการ

ลงชื่อ..... กรรมการ



โครงการ

ปรับปรุงอาคารสระว่ายน้ำศูนย์พัฒนาเด็กเล็ก
เทศบาลเมืองป่าตอง

สำรวจ/เขียนแบบ

(Signature)

(นายนิวัฒน์ บัวลอย)
นายช่างโยธาชำนาญงาน

(Signature)

(นายคิวงค์ ชีช่าง)
นายช่างเขียนแบบชำนาญงาน

สถาปนิก

(Signature)

(นายทฤษฎีพัทธ์ สุวรรณโณ)
สถาปนิกปฏิบัติการ

วิศวกร

(Signature)

(นายสนธิ พานิชย์)
วิศวกรโยธาปฏิบัติการ

ตรวจ

(Signature)

(นายพงษ์พิชญ์ เพชรสุวรรณ)
ผู้อำนวยการส่วนควบคุมการ
ก่อสร้างและผังเมือง

ตรวจ

(Signature)

(นายกิตติศักดิ์ โมราศิลป์)
ผู้อำนวยการสำนักช่าง

เห็นชอบ

(Signature)

(นายธงชัย เทพรอด)
ปลัดเทศบาล

อนุมัติ

(Signature)

(นายธงชัย เทพรอด)
ปลัดเทศบาล ปฏิบัติหน้าที่
นายกเทศมนตรีเมืองป่าตอง

วัน / เดือน / ปี

6/พ.ค./2568

เลขที่แบบ

๐๐๖๗/256๘

แผ่นที่

จำนวนแผ่น

5

11

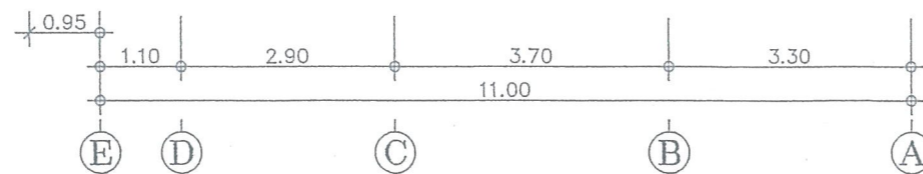
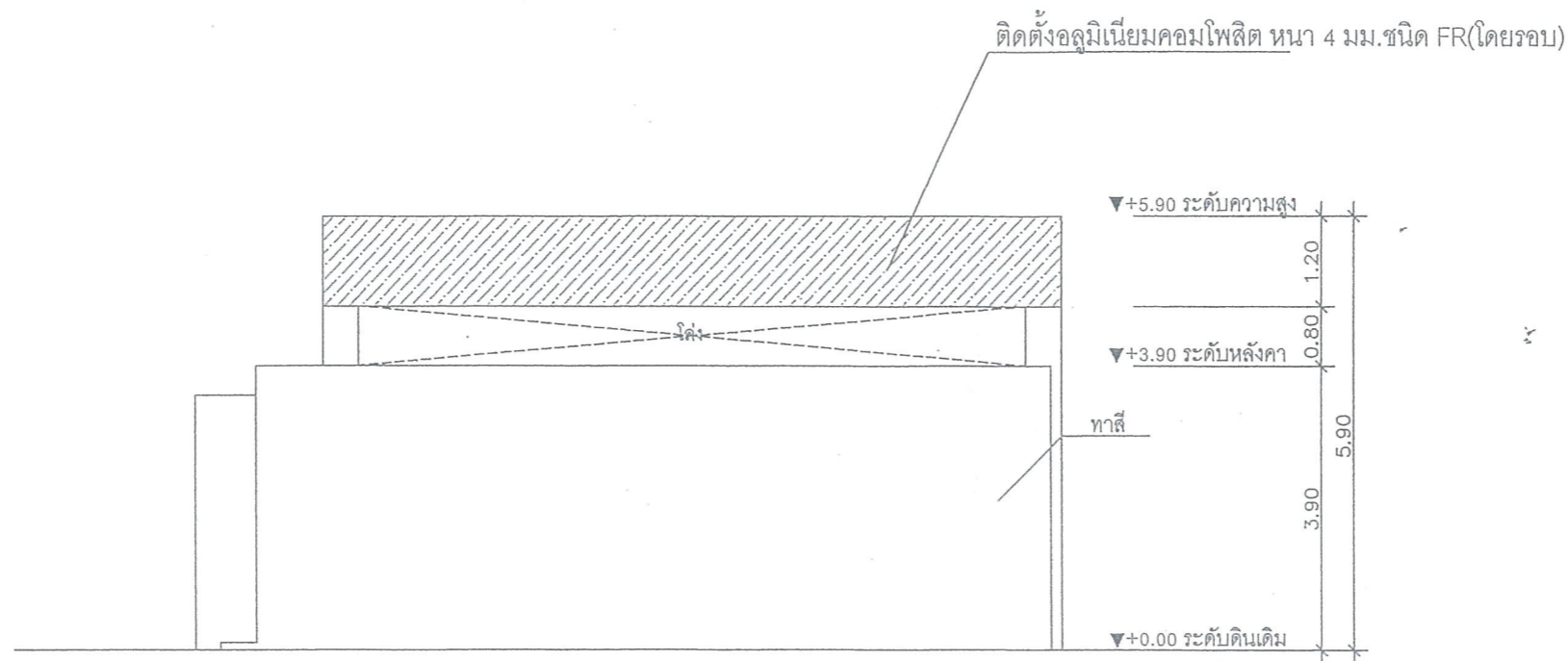

รูปด้าน 2
มาตราส่วน 1 : 100

คณะกรรมการจัดทำแบบรายละเอียดการงานก่อสร้าง พิจารณาแล้ว
เห็นชอบให้ใช้แบบแปลนนี้ ประกอบการพิจารณาจัดซื้อจัดจ้าง

ลงชื่อ..... ประธานกรรมการ

ลงชื่อ..... กรรมการ

ลงชื่อ..... กรรมการ

ลงชื่อ..... กรรมการ

ลงชื่อ..... กรรมการ

วันที่.....



โครงการ

ปรับปรุงอาคารสรวายน้ำศูนย์พัฒนาเด็กเล็ก
เทศบาลเมืองป่าตอง

สำรวจ/เขียนแบบ

[Signature]
(นายนิวัฒน์ บัวลอย)
นายช่างโยธาชำนาญงาน

[Signature]
(นายศิวะพงศ์ ชีซ้าง)
นายช่างเขียนแบบชำนาญงาน

สถาปนิก

[Signature]
(นายทฤษฏีพัทธ์ สุวรรณโณ)
สถาปนิกปฏิบัติการ

วิศวกร

[Signature]
(นายสนธิ พานิชย์)
วิศวกรโยธาปฏิบัติการ

ตรวจ

[Signature]
(นายพงษ์พิชญ์ เพชรสุวรรณ)
ผู้อำนวยการส่วนควบคุมการ
ก่อสร้างและผังเมือง

ตรวจ

[Signature]
(นายกิตติศักดิ์ โมราศิลป์)
ผู้อำนวยการสำนักช่าง

เห็นชอบ

[Signature]
(นายธงชัย เทพรอด)
ปลัดเทศบาล

อนุมัติ

[Signature]
(นายธงชัย เทพรอด)
ปลัดเทศบาล ปฏิบัติหน้าที่
นายกเทศมนตรีเมืองป่าตอง

วัน / เดือน / ปี 6/พ.ค./2568

เลขที่แบบ ๐๐๕./256๘

แผ่นที่ จำนวนแผ่น

6 11

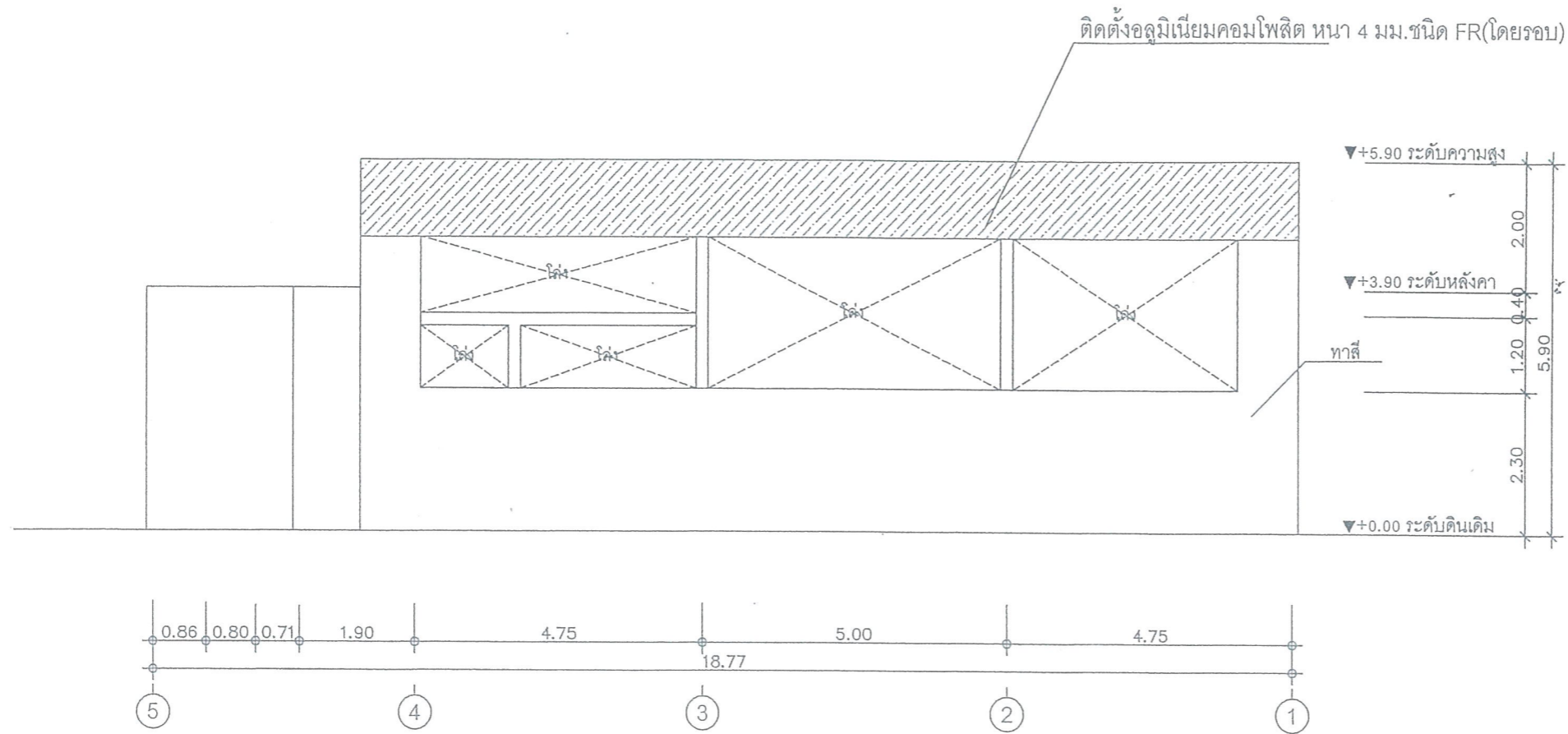

รูปด้าน 3
มาตราส่วน 1 : 100

คณะกรรมการจัดทำแบบรูปรายการงานก่อสร้าง พิจารณาแล้ว
เห็นชอบให้ใช้แบบแปลนนี้ ประกอบการพิจารณาจัดซื้อจัดจ้าง

- ลงชื่อ..... *[Signature]*ประธานกรรมการ
- ลงชื่อ..... *[Signature]*กรรมการ
- ลงชื่อ..... *[Signature]*กรรมการ
- ลงชื่อ.....กรรมการ
- ลงชื่อ.....กรรมการ
- วันที่

[Handwritten mark]



โครงการ

ปรับปรุงอาคารสระว่ายน้ำน้ำอุ่นยี่ห้อเด็กเล็ก
เทศบาลเมืองป่าตอง

สำรวจ/เขียนแบบ

(Signature)
(นายนิวัฒน์ บัวลอย)
นายช่างโยธาชำนาญงาน

(Signature)
(นายศิระพงศ์ ชีข้าว)
นายช่างเขียนแบบชำนาญงาน

สถาปนิก

(Signature)
(นายทวิรัฐ สวรรณโณ)
สถาปนิกปฏิบัติการ

วิศวกร

(Signature)
(นายสนธิ พานิชย์)
วิศวกรโยธาปฏิบัติการ

ตรวจ

(Signature)
(นายพงษ์พิชญ์ เพชรสุวรรณ)
ผู้อำนวยการส่วนควบคุมการ
ก่อสร้างและผังเมือง

ตรวจ

(Signature)
(นายกิตติศักดิ์ โมราศิลป์)
ผู้อำนวยการสำนักช่าง

เห็นชอบ

(Signature)
(นายธงชัย เทพรอด)
ปลัดเทศบาล

อนุมัติ

(Signature)
(นายธงชัย เทพรอด)
ปลัดเทศบาล ปฏิบัติหน้าที่
นายกเทศมนตรีเมืองป่าตอง

วัน / เดือน / ปี 6/พ.ค./2568

เลขที่แบบ 00๗1/256๘

แผ่นที่ จำนวนแผ่น

7 11

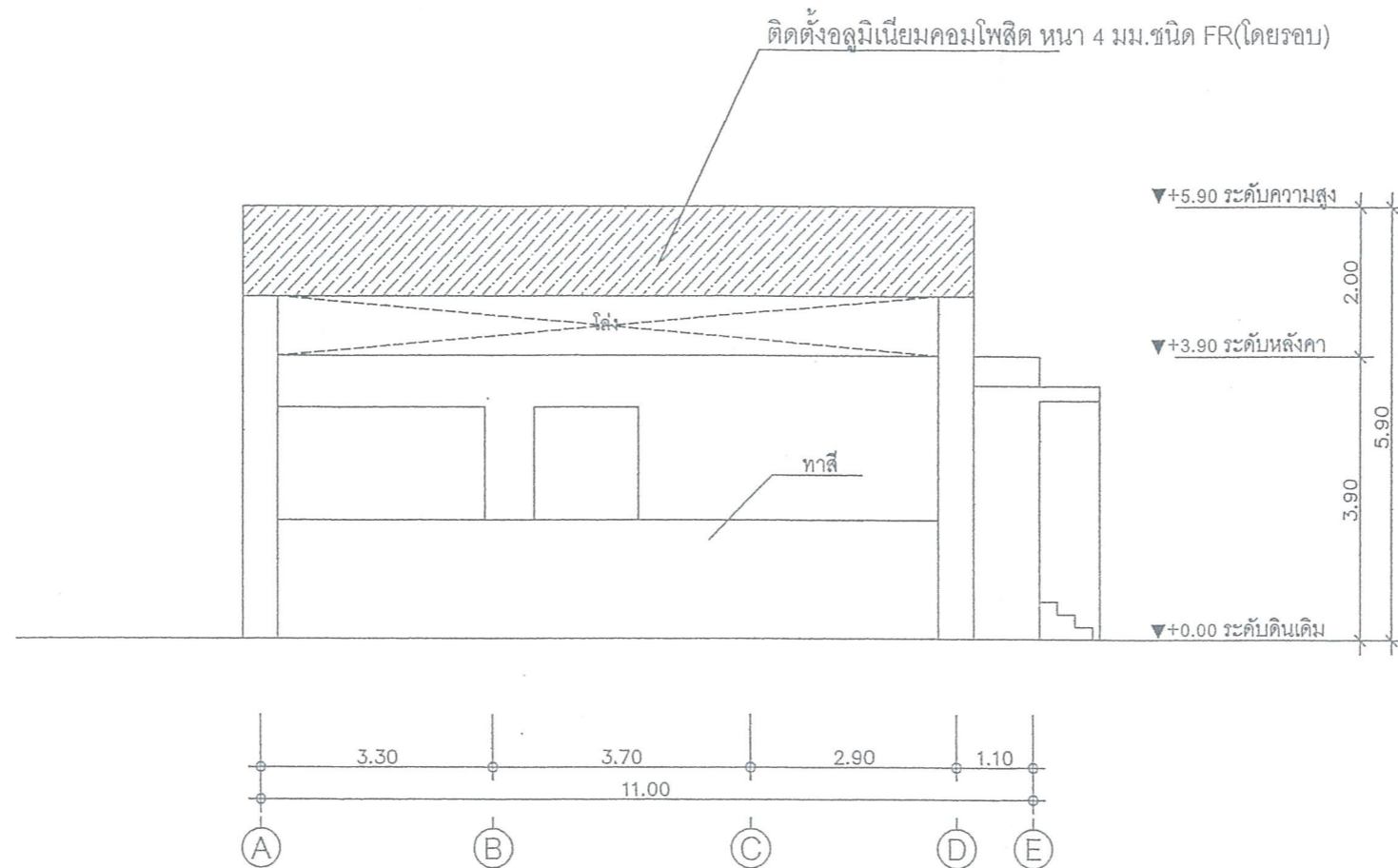

รูปด้าน 4
มาตราส่วน 1 : 100

คณะกรรมการจัดทำแบบบูรณาการงานก่อสร้าง พิจารณาแล้ว
เห็นชอบให้ใช้แบบแปลนนี้ ประกอบการพิจารณาจัดซื้อจัดจ้าง

ลงชื่อ.....ประธานกรรมการ
ลงชื่อ.....กรรมการ
ลงชื่อ.....กรรมการ
ลงชื่อ.....กรรมการ
ลงชื่อ.....กรรมการ
วันที่.....



โครงการ

ปรับปรุงอาคารระหว่งน้ำศูนย์พัฒนาเด็กเล็ก
เทศบาลเมืองป่าตอง

สำรวจ/เขียนแบบ

(Signature)
(นายวิวัฒน์ บัวลอย)
นายช่างโยธาชำนาญงาน

(Signature)
(นายคิวงพงศ์ ชีซ้าง)
นายช่างเขียนแบบชำนาญงาน

สถาปนิก

(Signature)
(นายทิวฤทธิ์ สุวรรณโณ)
สถาปนิกปฏิบัติการ

วิศวกร

(Signature)
(นายสนธิ พานิชย์)
วิศวกรโยธาปฏิบัติการ

ตรวจ

(Signature)
(นายพงษ์พิชญ์ เพชรสุวรรณ)
ผู้อำนวยการส่วนควบคุมการ
ก่อสร้างและผังเมือง

ตรวจ

(Signature)
(นายกิตติศักดิ์ โมราศิลป์)
ผู้อำนวยการสำนักช่าง

เห็นชอบ

(Signature)
(นายธงชัย เทพรอด)
ปลัดเทศบาล

อนุมัติ

(Signature)
(นายธงชัย เทพรอด)
ปลัดเทศบาล ปฏิบัติหน้าที่
นายกเทศมนตรีเมืองป่าตอง

วัน / เดือน / ปี 6/พ.ค./2568

เลขที่แบบ 007/2568

แผ่นที่ จำนวนแผ่น

8 11

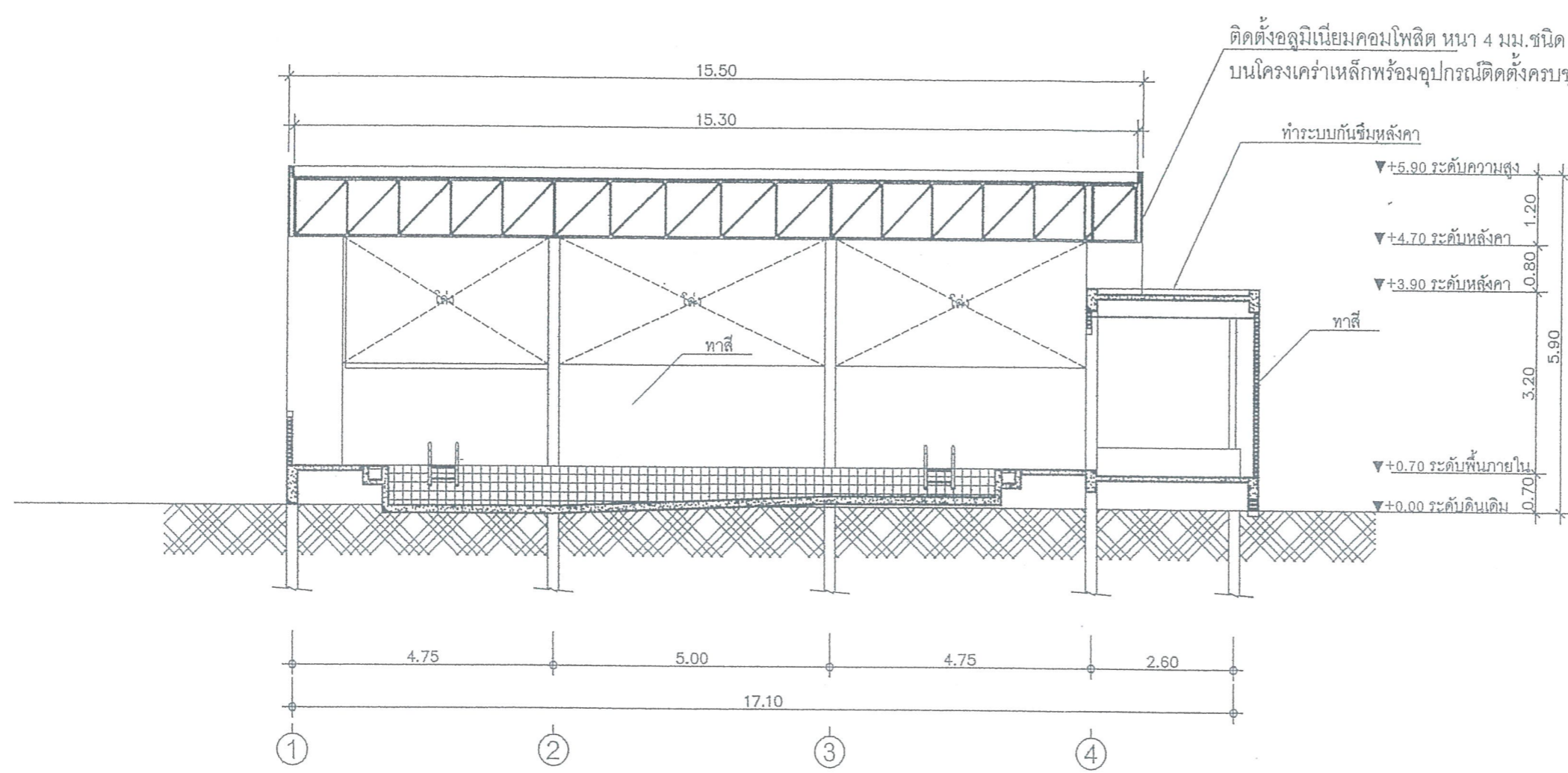

รูปตัด A
มาตราส่วน 1 : 100

คณะกรรมการจัดทำแบบบูรณาการงานก่อสร้าง พิจารณาแล้ว
เห็นชอบให้ใช้แบบแปลนนี้ ประกอบการพิจารณาจัดซื้อจัดจ้าง

ลงชื่อ.....ประธานกรรมการ
ลงชื่อ.....กรรมการ
ลงชื่อ.....กรรมการ
ลงชื่อ.....กรรมการ
ลงชื่อ.....กรรมการ
วันที่.....

(Handwritten mark)



โครงการ

ปรับปรุงอาคารศูนย์พัฒนาเด็กเล็ก
เทศบาลเมืองป่าตอง

สำรวจ/เขียนแบบ

(Signature)
(นายนิวัฒน์ บัวลอย)
นายช่างโยธาชำนาญงาน

(Signature)
(นายศิวพงศ์ ชี้อ่าง)
นายช่างเขียนแบบชำนาญงาน

สถาปนิก

(Signature)
(นายทิวสิทธิ์ สุวรรณโณ)
สถาปนิกปฏิบัติการ

วิศวกร

(Signature)
(นายสนธิ ทาณิษฐ์)
วิศวกรโยธาปฏิบัติการ

ตรวจ

(Signature)
(นายพงษ์พิชญ์ เพชรสุวรรณ)
ผู้อำนวยการส่วนควบคุมการ
ก่อสร้างและผังเมือง

ตรวจ

(Signature)
(นายกิตติศักดิ์ โมราศิลป์)
ผู้อำนวยการสำนักช่าง

เห็นชอบ

(Signature)
(นายธงชัย เทพรอด)
ปลัดเทศบาล

อนุมัติ

(Signature)
(นายธงชัย เทพรอด)
ปลัดเทศบาล ปฏิบัติหน้าที่
นายกเทศมนตรีเมืองป่าตอง

วัน / เดือน / ปี 6/พ.ค./2568

เลขที่แบบ ๑๑๗/256๘

แผ่นที่ จำนวนแผ่น

9 11

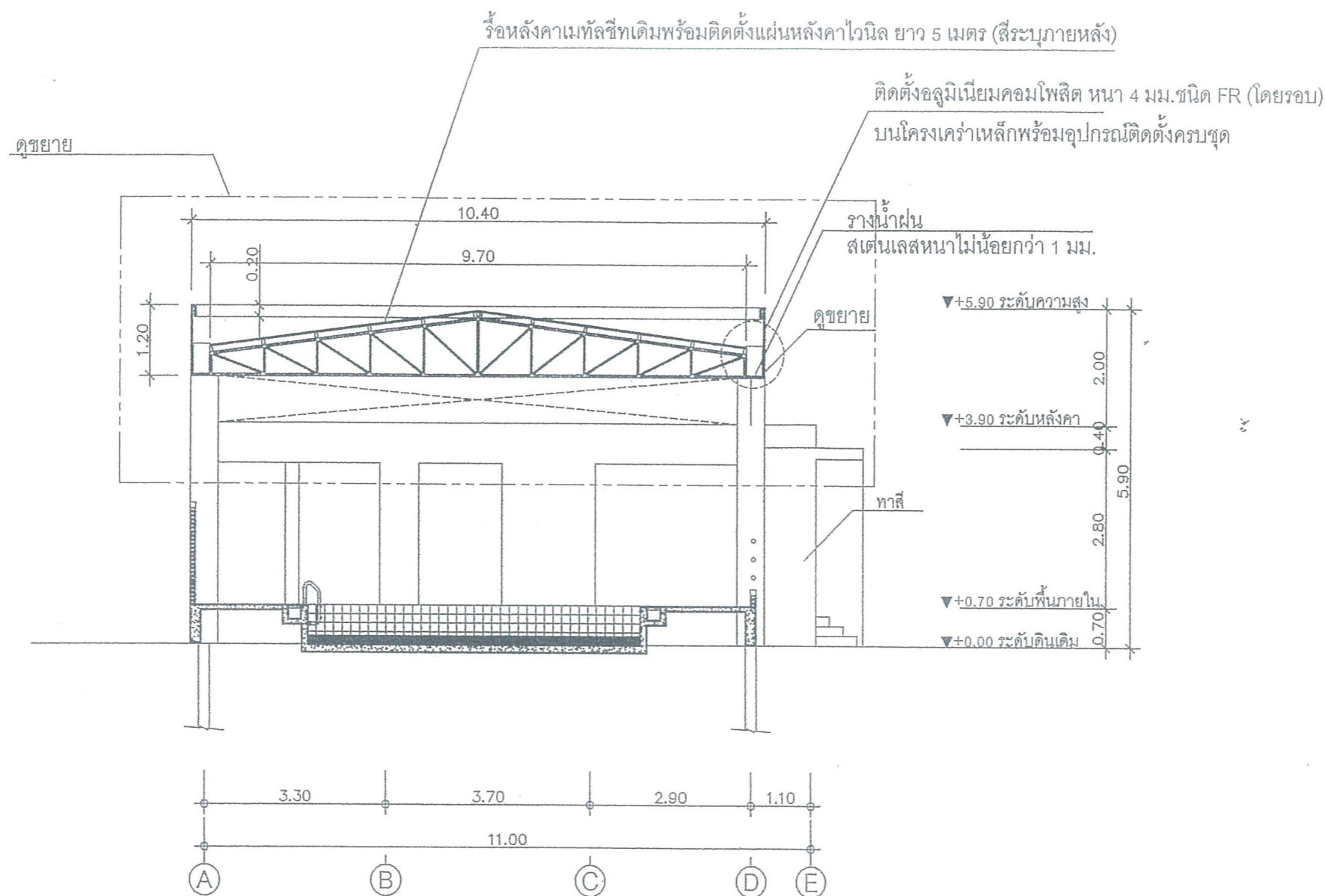

รูปตัด B
มาตราส่วน 1 : 100

คณะกรรมการจัดทำแบบบูรณาการงานก่อสร้าง พิจารณาแล้ว
เห็นชอบให้ใช้แบบแปลนนี้ ประกอบการพิจารณาจัดซื้อจัดจ้าง

ลงชื่อ..... ประธานกรรมการ

ลงชื่อ..... กรรมการ

ลงชื่อ..... กรรมการ

ลงชื่อ..... กรรมการ

ลงชื่อ..... กรรมการ

วันที่.....



โครงการ

ปรับปรุงอาคารสระว่ายน้ำศูนย์พัฒนาเด็กเล็ก
เทศบาลเมืองป่าตอง

สำรวจ/เขียนแบบ

(Signature)

(นายนิวัฒน์ บัวลอย)
นายช่างโยธาชำนาญงาน

(Signature)

(นายศิวะพงศ์ ชีช้าง)
นายช่างเขียนแบบชำนาญงาน

สถาปนิก

(Signature)

(นายทิวฤทธิ์ สุวรรณโณ)
สถาปนิกปฏิบัติการ

วิศวกร

(Signature)

(นายสนธิ พานิชย์)
วิศวกรโยธาปฏิบัติการ

ตรวจ

(Signature)

(นายพงษ์พิชญ์ เพชรสุวรรณ)
ผู้อำนวยการส่วนควบคุมการ
ก่อสร้างและผังเมือง

ตรวจ

(Signature)

(นายกิตติศักดิ์ โมราศิลป์)
ผู้อำนวยการสำนักช่าง

เห็นชอบ

(Signature)

(นายธงชัย เทพรอด)
ปลัดเทศบาล

อนุมัติ

(Signature)

(นายธงชัย เทพรอด)
ปลัดเทศบาล ปฏิบัติหน้าที่
นายกเทศมนตรีเมืองป่าตอง

วัน / เดือน / ปี

6/พ.ค./2568

เลขที่แบบ

007/2568

แผ่นที่

10

จำนวนแผ่น

11

ติดตั้งอลูมิเนียมคอมโพสิต หนา 4 มม. ชนิด FR (โดยรอบ)
บนโครงคร่าวเหล็กพร้อมอุปกรณ์ติดตั้งครบชุด

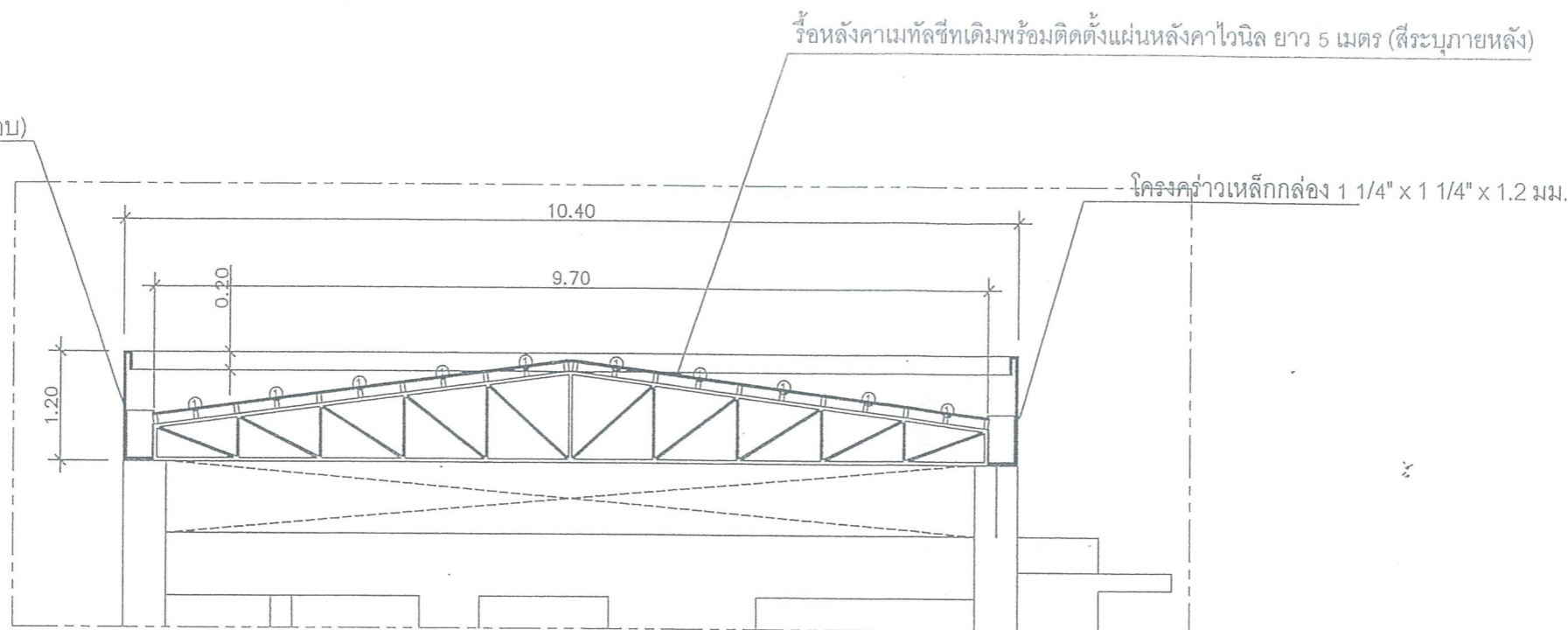

① - เสริมแปเหล็ก C - 100 x 50 x 20 x 2.3 มม.

ดูขยายหลังคา

มาตราส่วน

1 : 75

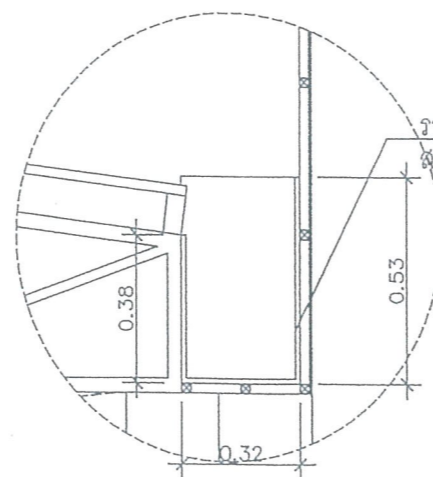

ดูขยายรางน้ำ

มาตราส่วน

1 : 20

คณะกรรมการจัดทำแบบบูรณาการงานก่อสร้าง พิจารณา
เห็นชอบให้ใช้แบบแปลนนี้ ประกอบการพิจารณาจัดซื้อจัดจ้าง

ลงชื่อ.....ประธานกรรมการ

ลงชื่อ.....กรรมการ

ลงชื่อ.....กรรมการ

ลงชื่อ.....กรรมการ

ลงชื่อ.....กรรมการ

วันที่.....



โครงการ

ปรับปรุงอาคารระย้าน้ำศูนย์พัฒนาเด็กเล็ก
เทศบาลเมืองป่าตอง

สำรวจ/เขียนแบบ

(Signature)
(นายนิวัฒน์ บัวลอย)
นายช่างโยธาชำนาญงาน

(นายคิระพงศ์ ชีช้าง)
นายช่างเขียนแบบชำนาญงาน

สถาปนิก

(Signature)
(นายทิวฤทธิ์ สุวรรณโณ)
สถาปนิกปฏิบัติการ

วิศวกร

(Signature)
(นายสนธิ พาดินชัย)
วิศวกรโยธาปฏิบัติการ

ตรวจ

(Signature)
(นายพงษ์พิชญ์ เพชรสุวรรณ)
ผู้อำนวยการส่วนควบคุมการ
ก่อสร้างและผังเมือง

ตรวจ

(Signature)
(นายกิตติศักดิ์ โมราศิลป์)
ผู้อำนวยการสำนักช่าง

เห็นชอบ

(Signature)
(นายธงชัย เทพรอด)
ปลัดเทศบาล

อนุมัติ

(Signature)
(นายธงชัย เทพรอด)
ปลัดเทศบาล ปฏิบัติหน้าที่
นายกเทศมนตรีเมืองป่าตอง

วัน / เดือน / ปี 6/พ.ค./2568

เลขที่แบบ 007/2568

แผ่นที่ จำนวนแผ่น

11 11

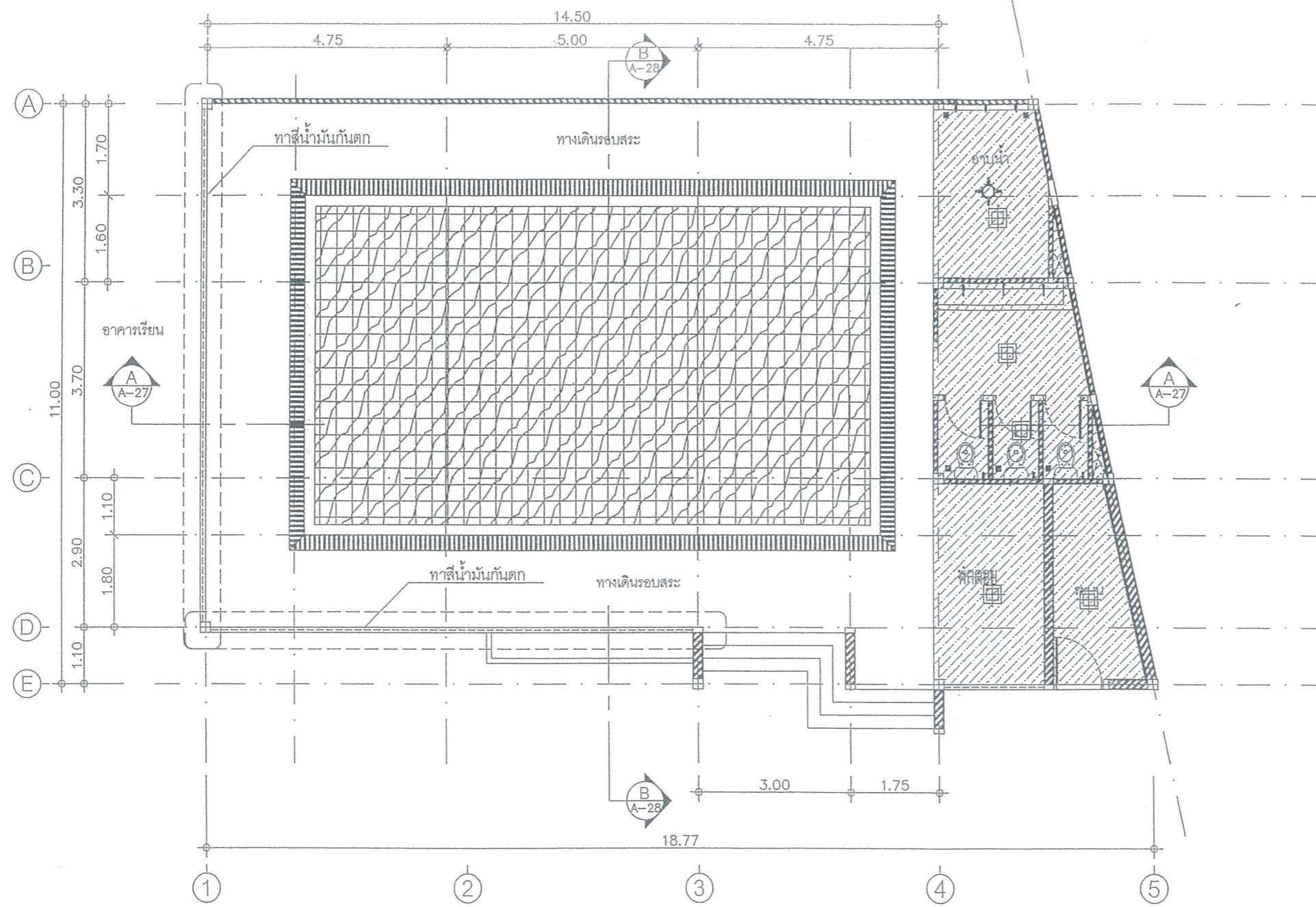

คณะกรรมการจัดทำแบบสรุปรายการงานก่อสร้าง พิจารณาคำ
เห็นชอบให้ใช้แบบแปลนนี้ ประกอบการพิจารณาจัดซื้อจัดจ้าง

- ผ้าเพดานยิปซัมบอร์ดหนา 9 มม.ฉาบรอยต่อเรียบ
 - โคมไฟดาวไลท์หน้าเหลี่ยม LED 18 วัตต์ แสงขาว ขนาด 6 นิ้ว
- ลงชื่อ.....ประธานกรรมการ
ลงชื่อ.....กรรมการ
ลงชื่อ.....กรรมการ
ลงชื่อ.....กรรมการ
ลงชื่อ.....กรรมการ

แปลนผ้าเพดาน, ไฟฟ้า
มาตราส่วน 1 : 100

